

Daily Strategy: Selective buy

ตลาดหุ้นวันนี้

SET Index พุ่งแรง 19 จุด (+1.21%) ปิดที่ 1,590 จุด มูลค่าการซื้อขาย 6.4 หมื่นล้านบาท นักลงทุนเข้าซื้อหุ้นกลุ่มค่าปลีก ท่องเที่ยว รับข่าวภาครัฐเตรียมนำมาตรการซื้อปตทมีคืน คนละครึ่ง และเราเที่ยวด้วยกันกลับมาใช้อีกครั้ง

แนวโน้มตลาดหุ้นวันนี้

ประเมิน SET แกว่งตัว 1,580 - 1,600 จุด แม้ภาวะตลาดจะได้ sentiment บวกจากตลาดหุ้นรอบบ้านที่ติดตัวขึ้น รวมถึงแรงซื้อดีถูกบ 3Q22 รวมถึงแรงซื้อคืนในหุ้นที่ปรับตัวลงแรงก่อนหน้านี้ อย่างไรก็ตามราคาน้ำมันดิบที่อ่อนตัวลงเป็นลบต่อกลุ่มพลังงาน ประกอบกับ Fund flow ต่างชาติที่ชะลอตัวจากความกังวล FED เร่งขึ้นดอกเบี้ยเพื่อสกัดเงินเพื่อจะกดดันให้ดัชนีสลับอ่อนตัวลง

กลยุทธ์การลงทุน: Selective buy

- KBANK BBL SCB KTB TTB อานิสงส์ดอกเบี้ยขาขึ้น
- AOT CENTEL ERW BA AAV SPA SISB CPN CRC อานิสงส์การเปิดประเทศ
- หุ้นที่คาด 3Q22 เติบโต BDMS BH CPF TU GFPT BANPU EPG BEM BTS WHA

หุ้นแนะนำวันนี้

- EPG (ปิด 9.80 ซื้อ/เป้า 14.5 บาท) ผลกำไรผ่านจุดต่ำสุดมาแล้ว และจะเห็นการฟื้นตัวตั้งแต่ 2QFY23 (ก.ค.-ก.ย.) หนุนโดยธุรกิจยานยนต์ดีขึ้นตามยอดขายรถยนต์ และธุรกิจฉนวนฯ ได้ประโยชน์จากต้นทุนวัตถุดิบที่ลดลงตามน้ำมัน
- SCB (ปิด 105 ซื้อ/เป้า 155 บาท) คาดมีกำไรสุทธิ 3Q22 ที่ 10,250 ล้านบาท เพิ่มขึ้น 2%qoq และ 16%yoy ขณะที่ราคาหุ้น Laggard มากที่สุด โดย YTD ราคาหุ้น BBL+15% ขณะที่ SCB-14%

บทวิเคราะห์วันนี้

ADVANC (ปิด 185 ซื้อ/เป้าใหม่ 238 เดิม 248), Property sector

ประเด็นสำคัญวันนี้

- (-) ADVANC คิดหนักผู้ถือหุ้นหน่วย JASIF ไม่เห็นด้วยให้ลดค่าเช่า: ที่ประชุมผู้ถือหุ้นหน่วย JASIF ลงมติเห็นชอบให้ JAS ขาย TTTBB และ หน่วยลงทุน 19% ใน JASIF ให้ ADVANC แต่ไม่เห็นด้วยที่จะให้มีการปรับลดค่าเช่าซึ่งเป็นเงื่อนไขสำคัญของ ADVANC โดย ADVANC จะต้องนำเรื่องเข้าที่ประชุมบอร์ดอีกครั้งว่าจะยังเดินหน้าในดีลนี้ต่อหรือไม่
- (+) ดาวโจนส์บวกต่อตอบรับผลกำไรบริษัทจดทะเบียนดีเกินคาด: ดัชนีดาวโจนส์เพิ่มขึ้น 338 จุด (+1.12%) ปิดที่ 30,524 จุด บวกแรงต่อเนื่องเป็นวันที่ 2 หลังจากบรรดาบริษัทจดทะเบียนรายงานกำไร 3Q22 ออกมาดีเกินคาด อาทิ โกลด์แมน แซคส์ และจอห์นสัน แอนด์ จอห์นสัน
- (-) กลุ่มน้ำมัน - ราคาน้ำมันร่วงแรงสหรัฐเตรียมระบายน้ำมันจากคลังสำรอง: ราคาน้ำมัน WTI ลดลง 2.64\$ (-3.61%) ปิดที่ระดับ 82.82\$/bbl มีข่าว ปธน. โจ ไบเดนเตรียมประกาศระบายน้ำมันจากคลังสำรองเพิ่มอีก 14 ล้านบาร์เรล เพื่อสกัดการสูงขึ้นของราคาน้ำมันก่อนการเลือกตั้งกลางเทอมในเดือนหน้า

| สารบัญ | |
|--|----|
| บทวิเคราะห์ทางเทคนิค | 2 |
| สรุปข่าวในประเทศและต่างประเทศ | 3 |
| ข้อมูลดัชนีหลักทรัพย์ประเทศต่างๆ | 4 |
| ราคาสินทรัพย์ประเภทต่างๆ | 5 |
| ทิศทางกระแสเงินทุนต่างชาติ | 6 |
| ราคาสินค้าโภคภัณฑ์ | 7 |
| การถือครองหุ้นของนักลงทุนต่างชาติ | 8 |
| ข้อมูลการซื้อขาย NVDR | 9 |
| ข้อมูลการซื้อขาย Single Stock Future | 10 |
| สรุปการซื้อขายหุ้นของผู้บริหาร | 11 |
| หลักทรัพย์ที่เข้าข่ายมาตรการกักกับการซื้อขาย | 12 |
| หลักทรัพย์ภายใต้เครื่องหมาย C (Caution) | 13 |
| ปฏิทินการประกาศตัวเลขเศรษฐกิจที่สำคัญ | 14 |
| ปฏิทินหุ้น | 15 |

| สรุปภาวะตลาด | Last | Chg (pts) | %Chg |
|-----------------------|---------|------------|-------|
| SET | 1,590.3 | 18.96 | 1.21% |
| SET100 | 2,148.2 | 25.15 | 1.18% |
| SET50 | 952.84 | 10.07 | 1.07% |
| mai | 642.48 | 10.54 | 1.67% |
| SET Turnover (Btm) | | 63,969 | |
| SET Market Cap. (Btm) | | 19,267,728 | |
| SET PE (x) | | 17.59 | |
| SET PBV (x) | | 1.59 | |

| สรุปการซื้อขายแยกตามกลุ่มผู้ลงทุน | 18 Oct | wtd | mtd | ytd |
|-----------------------------------|----------|----------|----------|-----------|
| SET (ล้านบาท) | | | | |
| ต่างชาติ | 420 | (1,940) | (7,926) | 142,309 |
| สถาบัน | 3,013 | 4,401 | (9,319) | (133,321) |
| บัญชีบล. | (500) | 205 | (1,488) | (652) |
| บุคคล | (2,932) | (2,666) | 18,734 | (8,337) |
| SET50 Futures (สัญญา) | | | | |
| ต่างชาติ | 24,682 | 23,299 | (38,431) | (64,816) |
| สถาบัน | 4,393 | (7,107) | (5,978) | 63 |
| บุคคล | (29,075) | (16,192) | 44,409 | 64,753 |
| Bond (ล้านบาท) | | | | |
| ต่างชาติ | (2,860) | (5,931) | (8,184) | 99,468 |
| สถาบัน | 43,649 | 59,894 | 203,101 | 2,753,707 |

| เหตุการณ์สำคัญ | |
|----------------|-------------------------|
| 19 Oct | EU Sep Inflation rate |
| 20 Oct | JP Sep balance of trade |
| | CN LPR 1Y/5Y |

อาทิตย์ จันทร์สว่าง
นักวิเคราะห์การลงทุนปัจจัยพื้นฐานด้านหลักทรัพย์
+662 659 7000 ext 5005
ชัยยศ จิวางกูร
นักวิเคราะห์การลงทุนปัจจัยทางเทคนิค
+662 659 7000 ext 5006
ยุภาวณี เล้าตระกูลชัย
ผู้ช่วยนักวิเคราะห์
+662 659 7000 ext 5002
ธนชพร ทิพย์กาญจนกุล
ผู้ช่วยนักวิเคราะห์
+662 659 7000 ext 5015

“ มุ่งหน้าสู่ 1,600 ”

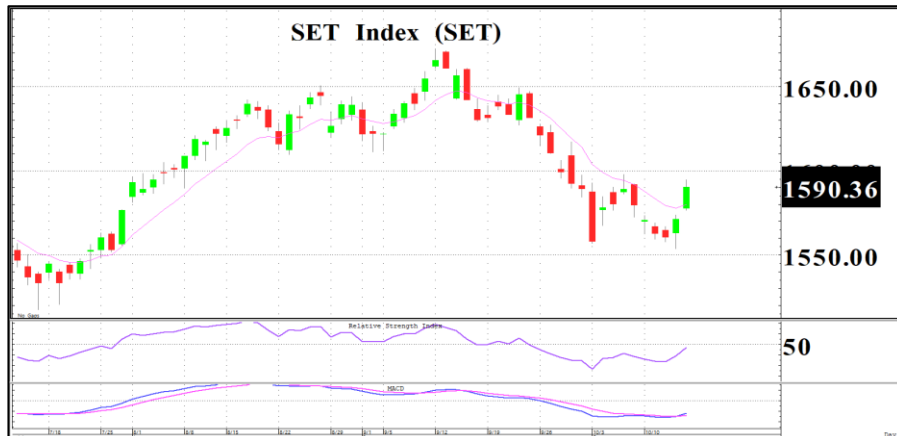

กราฟ SET กลับตัว W shape ขึ้นผ่านเส้น EMA 10 วันเกิดเป็นสัญญาณบวกรอบใหม่ พร้อมกับเครื่องมือ RSI + MACD ขึ้นขึ้นสนับสนุนทิศทางเชิงบวกทั้งคู่ช่วยหนุนต่อดัชนี ดังนั้น ประเมินว่า SET จะปรับตัวขึ้นแนวต้าน 1,595 / 1,600 จุด ทั้งนี้แนะนำซื้อเก็งกำไร โดยถือ หุ้นต่อได้หากดัชนีไม่หลุด 1,580 จุด

| | |
|--------------|---------------|
| SET | 1,590.36 |
| (+18.96 จุด) | Val. 63,968 |
| แนวรับ | 1,585 / 1,580 |
| แนวต้าน | 1,595 / 1,600 |

ระยะสั้น

ซื้อเก็งกำไรแนวต้าน 1,595/1,600 จุด และถือหุ้นต่อได้หากไม่หลุด 1,580 จุด

ระยะกลาง – ยาว

ซื้อสะสมบริเวณ 1,570 / 1,555 จุด

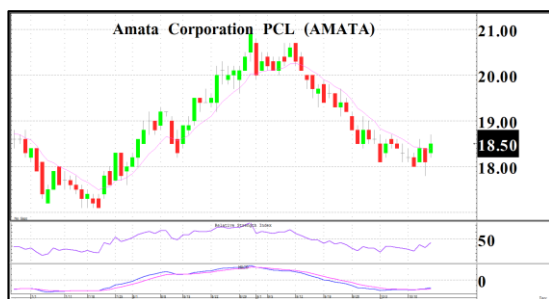

กราฟกลับตัว U shape ขึ้นผ่านเส้น EMA 10 วันเกิดเป็นสัญญาณซื้อระยะสั้น พร้อม MACD + RSI ขึ้นสนับสนุนทิศทาง

หุ้นแนะนำทางเทคนิค

| AMATA | |
|----------|---------------|
| ราคาปิด | 18.50 |
| แนวรับ | 18.30 |
| แนวต้าน | 19.00 / 19.50 |
| Cut loss | 18.00 |

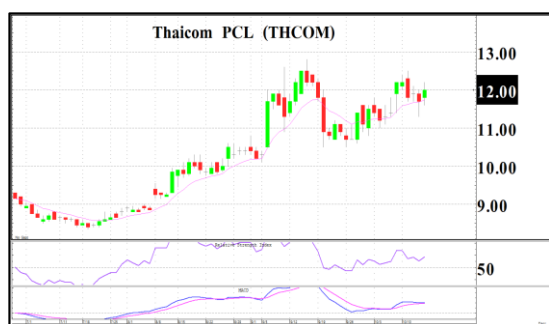

กราฟเป็นทิศทางขาขึ้นโดยล่าสุดกลับตัวแบบ U shape ปิดเหนือเส้น EMA 10 วัน รวมถึง MACD + RSI ขึ้นขึ้นให้สัญญาณเชิงบวก

หุ้นแนะนำทางเทคนิค

| THCOM | |
|----------|---------------|
| ราคาปิด | 12.00 |
| แนวรับ | 11.80 |
| แนวต้าน | 12.40 / 12.80 |
| Cut loss | 11.50 |

| หุ้นที่มีมูลค่าซื้อขายมากที่สุด 5 อันดับแรก (18 / 10 / 2565) | | | | |
|--|---------|--------|---------|----------|
| หุ้น | ราคาปิด | แนวรับ | แนวต้าน | Cut loss |
| CPALL | 58.50 | 58.00 | 61.00 | 57.00 |
| PTT | 34.25 | 33.50 | 36.00 | 33.00 |
| AOT | 72.00 | 71.00 | 74.50 | 70.00 |
| PTTEP | 170 | 169 | 174 | 167 |
| MINT | 26.25 | 25.75 | 28.00 | 25.00 |

ชัยยศ จีวงกูร

นักวิเคราะห์เทคนิคและกลยุทธ์

Registration No.15942

ข่าวในประเทศและต่างประเทศ

สรุปข่าวเศรษฐกิจในประเทศและต่างประเทศ

ไทย

(+) ครม.เห็นชอบงบกลางกว่า 300 ลบ. ขยายเวลาส่วนลดค่าก๊าซ LPG ผ่านบัตรสวัสดิการฯ

(+) ครม.ยกเว้นใบรับรองแพทย์และใบอนุญาตทำงานสำหรับ LTR Visa หวังดึงดูดต่างชาติเข้าไทย

สหรัฐ

(+) ดัชนีดาวโจนส์ปิดที่ 30,523.80 จุด เพิ่มขึ้น 337.98 จุด (+1.12%) ขานรับผลประกอบการที่แข็งแกร่งของบริษัทจดทะเบียน

(-) ประธานาธิบดีโจ ไบเดน ผู้นำสหรัฐ เตรียมประกาศระบายน้ำมันจากคลังสำรอง SPR ในสัปดาห์นี้เพื่อสกัดการพุ่งขึ้นของราคาน้ำมัน

ยุโรป

(-) อังกฤษ - แบงก์ชาติอังกฤษจ่อชะลอแผนขายพันธบัตรรัฐบาลจนกว่าตลาดหยุดผันผวน

เอเชีย

(+/-) ฟิลิปปินส์ - ฟิลิปปินส์จะยังคงใช้อัตราดอกเบี้ยเพื่อบรรเทาเงินเฟ้อ และอาจเข้ามาดำเนินการเพื่อปกป้องเงินเปโซที่อ่อนค่า

ประเด็นข่าวย่อยรายบริษัท

| | |
|----------------------|--|
| ABM (+) | (ทันหุ้น) ABM วัสดุพลาสติกพุ่งเท่าตัว เกษเทรนด์คาร์บอนเครดิต ABM เล็งจับมือพาร์ทเนอร์ อีพากำลังผลิตวัสดุพลาสติก หลังราคาขายปรับตัวเพิ่มขึ้นเท่าตัว ฟากผู้บริหารชี้เทรนด์คาร์บอนเครดิตมาแรง ลุยซัพพลายสินค้าซัพพอร์ตตลาด ตั้งเป้ากวาดยอดขายเชื่อเพลิงปี 2566แตะ 1 ล้านตัน จากปีนี้ที่ทำได้ 5 แสนตัน |
| BC (+) | (ทันหุ้น) BC ซูโม่เดล BOS รับท่องเที่ยวฟื้นตัว BC เดินหน้าโมเดลธุรกิจ BOS ขยายการเติบโตธุรกิจหลัก พร้อมรับผลบวกจากการท่องเที่ยวฟื้นตัว ล่าสุดบอร์ดไฟเขียวขายหุ้น BBS36 รับทรัพย์ 575 ล้านบาท ส่งซิกผลงานโค้งท้ายปีคึกคัก โขว์โครงการอยู่ระหว่างพัฒนา 7 แห่ง |
| ILINK (+) | (ทันหุ้น) ILINK เซ็นเกาะเต่าพ.ย.นี้ เล็งเจ้าตลาดเคเบิลใต้น้ำ ILINK จ่อเซ็นสัญญาวางสายเคเบิลใต้น้ำเกาะเต่า มูลค่ากว่า 1,786.17 ล้านบาท ภายในวันที่ 1 พฤศจิกายนนี้ คาดรับรู้รายได้ในปีประมาณ 5-8% ประกอบกับอัตรากำไรที่เป็น Double Digit จึงเชื่อมั่นว่าในอนาคตอันใกล้ ILINK จะสามารถขึ้นแท่นครองตลาดเคเบิลใต้น้ำได้แข็งแกร่งที่สุด |
| JAS (+) | (ข่าวหุ้น) รายย่อย JASIF แผลงฤทธิ์ โหวตคว่ำเงื่อนไข ADVANC กองทุน JASIF ประชุมผู้ถือหุ้นฯ ช่วงเริ่มต้นประท้วงกันฝุ่นตลบก่อนโหวตคว่ำวาระ 1.2 คิดเป็น 69.1% ไม่ถึง 3 ใน 4 ของสิทธิในการโหวต ส่วนวาระ 1.1 และ 1.3 ผ่านฉลุย ด้านบลจ.บัวหลวง เตรียมแจ้งผลการประชุมไปยัง ADVANC เพื่อตัดสินใจว่าจะดำเนินการอย่างไรต่อไป ด้านบล.กสิกรไทย เชื่อ เอไอเอสจะตัดสินใจซื้อ |
| KTIS (+) | (ทันหุ้น) KTIS เซ็นเอ็มโอยูพันธมิตรสิงคโปร์ปูทางสู่ Net Zero KTIS จับมือ 2 พันธมิตรจากสิงคโปร์ เอเวอร์คอมม และ บูโร เวอร์ริทาส วางโรดแมปที่จะก้าวไปสู่องค์กรที่ปล่อยก๊าซเรือนกระจกสุทธิเป็นศูนย์ (Net Zero) เผยผลิตภัณฑ์ของกลุ่ม KTIS ส่วนใหญ่เป็นผลิตภัณฑ์ชีวภาพที่ทดแทนผลิตภัณฑ์ที่ส่งผลกระทบต่อก๊าซเรือนกระจก ได้รับการรับรอง ISO14001 มาตรฐาน Bonsucro และ VIVE Programme |
| NWR (+) | (ทันหุ้น) NWR คว้างงานใหม่เต็มพอร์ต 419.60 ล.จับตาเทิร์นอะรवाद NWR เผยคว้างงานใหม่ 2 โครงการ มูลค่ารวม 419.60 ล้านบาท เต็มแบ็กล็อกเพิ่ม ฟากโบรกประเมินแบ็กล็อกที่มีอยู่กว่า 4.2 หมื่นล้านบาท รองรับรายได้ 3 ปีข้างหน้า ขณะที่มีโอกาสได้รับงานใหม่จากหลายเมกะโปรเจกต์ในอนาคต จึงปรับเพิ่มประมาณการกำไรปีนี้ขึ้น 28% ขณะที่ผลประกอบการสามารถเทิร์นอะรवादกลับมาทำกำไรได้อย่างต่อเนื่อง |
| SAMART (+) | (ทันหุ้น) SAMART ถึงรอบโต SAV เข้าเทรดเพิ่มค่า SAMART เล็งยื่นไฟลิ่งบริษัทลูก SAV เข้าตลาดหุ้นไทย หวังปลดล็อกมูลค่า-เสริมแกร่งระยะยาว คาดชัดเจนต้นปีหน้า ปักธงปี 2566 รายได้ทะยาน 25-30% รับท่องเที่ยวรุ่ง-โครงการเรียงคิวรับทรัพย์อื้อ ส่วนปีนี้ผลงานพลิกเป็นบวก อานิสงส์ทุกธุรกิจฟื้นแรง |

ข้อมูลดัชนีหลักทรัพย์ประเทศต่างๆ

การเคลื่อนไหวของตลาดหุ้นทั่วโลก

| Index | Last update | Chg (pts) | Performance (%) | | | | PE (x) | | EPS gth (%) | | PBV (x) | | ROE (%) | |
|------------------------------|-------------|-------------|-----------------|------------|--------------|---------------|-------------|-------------|--------------|-------------|------------|------------|-------------|-------------|
| | | | 1d | wtd | mtd | ytd | 22F | 23F | 22F | 23F | 22F | 23F | 22F | 23F |
| MSCI World AC | 570 | 6.32 | 1.1 | 3.2 | 3.0 | (24.5) | 14.2 | 13.4 | 7.2 | 5.8 | 2.3 | 2.1 | 13.2 | 12.7 |
| S&P500 | 3,720 | 42.03 | 1.1 | 3.8 | 3.7 | (22.0) | 16.6 | 15.4 | 16.3 | 7.9 | 3.5 | 3.2 | 22.3 | 21.9 |
| Euro Stoxx 600 | 400 | 1.36 | 0.3 | 2.2 | 3.1 | (18.0) | 11.2 | 10.8 | 28.0 | 3.9 | 1.6 | 1.5 | 12.7 | 12.4 |
| Nikkei225 | 27,156 | 380.35 | 1.4 | 0.2 | 4.7 | (5.7) | 14.8 | 14.6 | 4.6 | 1.4 | 1.6 | 1.5 | 10.4 | 9.9 |
| CSI300 | 3,838 | (8.14) | (0.2) | (0.1) | 0.9 | (22.3) | 12.6 | 10.7 | 14.9 | 17.1 | 1.6 | 1.5 | 11.2 | 11.1 |
| MSCI Asia ex-Japan | 552 | 8.16 | 1.5 | 1.3 | (1.0) | (30.0) | 11.9 | 11.1 | (9.2) | 7.9 | 1.4 | 1.3 | 11.7 | 11.4 |
| CSI300 | 3,838 | (8.14) | (0.2) | (0.1) | 0.9 | (22.3) | 12.6 | 10.7 | 14.9 | 17.1 | 1.6 | 1.5 | 11.2 | 11.1 |
| KOSPI | 2,250 | 30.24 | 1.4 | 1.7 | 4.4 | (24.4) | 10.0 | 9.8 | (6.3) | 1.9 | 0.9 | 0.8 | 6.6 | 8.7 |
| TWSE | 13,125 | 158.63 | 1.2 | (0.0) | (2.2) | (28.0) | 9.3 | 10.5 | 7.2 | (11.9) | 1.7 | 1.6 | 22.4 | 18.8 |
| Hang Seng | 16,915 | 301.68 | 1.8 | 2.0 | (1.8) | (27.7) | 9.5 | 8.3 | (32.3) | 15.0 | 1.0 | 0.9 | 11.3 | 11.1 |
| Nifty50 | 17,487 | 175.15 | 1.0 | 1.8 | 2.3 | 0.8 | 21.3 | 18.5 | 10.2 | 15.0 | 3.1 | 2.8 | 15.6 | 15.6 |
| ASEAN 5 - simple avg. | | | 1.2 | 1.5 | (0.4) | (10.8) | 13.6 | 12.5 | 21.3 | 10.1 | 1.6 | 1.5 | 7.5 | 8.2 |
| JCI | 6,834 | 3.38 | 0.0 | 0.3 | (2.9) | 3.8 | 14.8 | 14.7 | 50.6 | 0.7 | 1.9 | 1.8 | (9.1) | (8.2) |
| KLCI | 1,400 | 14.09 | 1.0 | 1.3 | 0.4 | (10.7) | 13.7 | 12.2 | (2.0) | 11.8 | 1.4 | 1.3 | 10.2 | 11.1 |
| PSEi | 6,129 | 158.31 | 2.7 | 3.8 | 6.8 | (14.0) | 14.5 | 12.7 | 24.5 | 14.4 | 1.5 | 1.4 | 8.5 | 9.4 |
| SET | 1,590 | 18.96 | 1.2 | 1.9 | 0.1 | (4.1) | 15.0 | 14.4 | 11.2 | 4.8 | 1.6 | 1.5 | 8.9 | 9.3 |
| VN Index | 1,064 | 12.08 | 1.1 | 0.2 | (6.0) | (29.0) | 10.1 | 8.5 | 22.3 | 18.9 | 1.7 | 1.5 | 18.9 | 19.4 |

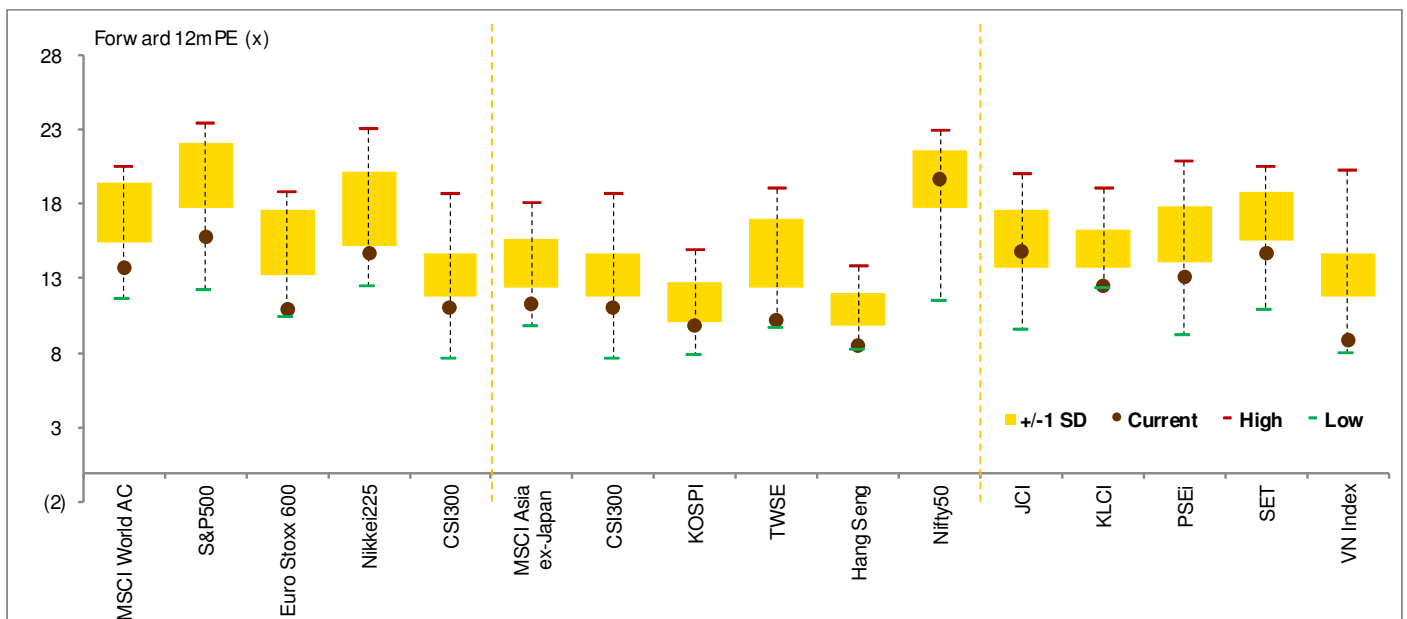

ข้อมูลอันดับหลักทรัพย์ตลาดหุ้นไทย

มูลค่าซื้อขาย 10 อันดับ

ราคาเพิ่มขึ้น 10 อันดับ

ราคาลดลง 10 อันดับ

| Stock | Price (Bt) | Value (Btm) | Chg (%) | Stock | Price (Bt) | Value (Btm) | Chg (%) | Stock | Price (Bt) | Value (Btm) | Chg (%) |
|--------|------------|-------------|---------|---------------|------------|-------------|---------|-------------|------------|-------------|---------|
| CPALL | 58.50 | 3,233.61 | 2.63 | ABM | 2.46 | 64.36 | 29.47 | STOWER <C > | 0.04 | 0.23 | (20.00) |
| PTT | 34.25 | 2,390.03 | 0.00 | ZIGA | 4.66 | 941.59 | 24.60 | SAWANG | 11.90 | 0.02 | (9.16) |
| AOT | 72.00 | 2,334.77 | 2.49 | DHOUSE | 0.70 | 0.59 | 14.75 | SUPEREIF | 9.40 | 32.55 | (5.53) |
| PTTEP | 170.00 | 2,034.68 | 0.29 | PPPM <C , NP> | 0.17 | 9.41 | 13.33 | ARIN | 5.85 | 50.83 | (4.10) |
| MINT | 26.25 | 1,836.50 | 7.14 | INSURE | 250.00 | 1.43 | 12.11 | PROS | 2.40 | 36.30 | (4.00) |
| BANPU | 12.70 | 1,800.10 | (0.78) | JTS | 62.50 | 527.99 | 10.62 | MIPF | 13.00 | 0.03 | (3.70) |
| DELTA | 678.00 | 1,770.84 | 1.80 | TSR | 3.78 | 50.59 | 10.53 | KC <C > | 0.27 | 1.42 | (3.57) |
| EA | 93.50 | 1,595.65 | 0.54 | IT | 5.50 | 20.03 | 10.00 | TRC <C > | 0.28 | 10.40 | (3.45) |
| ADVANC | 185.00 | 1,492.53 | 0.00 | ITEL | 3.96 | 250.67 | 9.39 | PRIN | 2.80 | 0.16 | (3.45) |
| KBANK | 146.50 | 1,473.50 | 0.69 | TEAMG | 17.00 | 275.55 | 8.97 | SCI | 1.74 | 13.64 | (3.33) |

ราคาสินทรัพย์ประเภทต่างๆ

ดัชนีชี้วัดที่สำคัญ

| | Unit | Last close | % dod | % wow | % mom | % yoy | % ytd |
|-----------------------------------|---------|------------|--------|--------|--------|---------|---------|
| Financial market condition | | | | | | | |
| VIX Index | % | 30.50 | (0.87) | (3.13) | 4.20 | 14.19 | 13.28 |
| Europe CDS | % | 125.10 | (1.27) | (9.20) | 12.78 | 74.31 | 77.34 |
| LIBOR OIS Spread | % | 0.23 | (0.01) | 0.13 | 0.15 | 0.18 | 0.14 |
| TED Spread | % | 0.35 | (0.14) | (0.17) | (0.12) | 0.26 | 0.18 |
| Exchange rate | | | | | | | |
| Dollar Index | pts | 112.13 | 0.08 | (0.96) | 2.16 | 19.35 | 17.20 |
| USDTHB | | 38.10 | (0.06) | (0.06) | 3.41 | 13.77 | 14.71 |
| EURUSD | | 0.99 | 0.17 | 1.55 | (1.58) | (15.09) | (13.30) |
| USDJPY | | 149.26 | 0.15 | 2.33 | 4.44 | 30.56 | 29.70 |
| USDCNY | | 7.20 | 0.08 | 0.47 | 3.08 | 12.01 | 13.31 |
| Bond | | | | | | | |
| TH Govt. Bond 2Y | % | 1.92 | (0.13) | 3.38 | 24.11 | 124.55 | 126.28 |
| TH Govt. Bond 10Y | % | 3.24 | (0.72) | 3.31 | 28.50 | 120.73 | 133.94 |
| US Govt. Bond 2Y | % | 4.43 | (1.47) | 12.28 | 56.15 | 400.32 | 369.64 |
| US Govt. Bond 10Y | % | 4.01 | (0.38) | 5.96 | 55.72 | 240.64 | 249.65 |
| Commodities | | | | | | | |
| CRB Index | pts | 556.63 | 0.00 | (0.78) | (2.13) | (2.07) | (3.75) |
| Gold | USD/oz | 1652.22 | 0.13 | (0.85) | (1.36) | (6.38) | (9.68) |
| GRM-Singapore Dubai Hydrocracking | USD/bbl | 25.48 | 0.00 | 0.00 | 50.24 | 319.77 | 317.02 |
| Dubai Crude | USD/bbl | 87.58 | (1.75) | (6.56) | (3.42) | 5.59 | 14.51 |
| NYMEX Crude | USD/bbl | 82.82 | (3.09) | (7.31) | (2.69) | 0.46 | 7.57 |
| Baltic Dry Index | pts | 1875.00 | 1.74 | (1.52) | 20.73 | (60.38) | (15.43) |

อัตราผลตอบแทนพันธบัตรอายุ 10 ปีของไทยและสหรัฐฯ

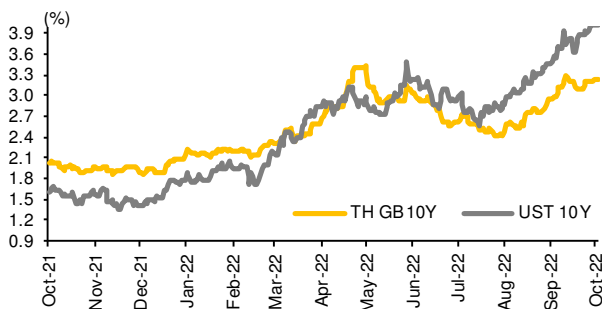

ผลต่างอัตราผลตอบแทนพันธบัตรอายุ 10 ปีของไทยและสหรัฐฯ

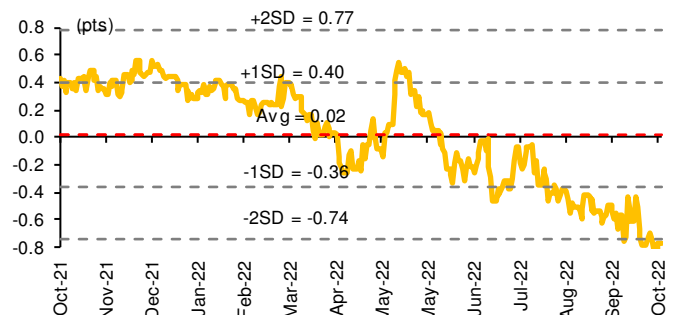

อัตราแลกเปลี่ยน USDTHB

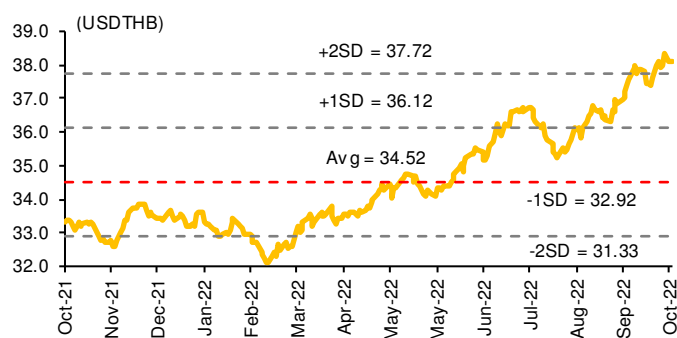

อัตราแลกเปลี่ยนในภูมิภาคต่อดอลลาร์สหรัฐฯ

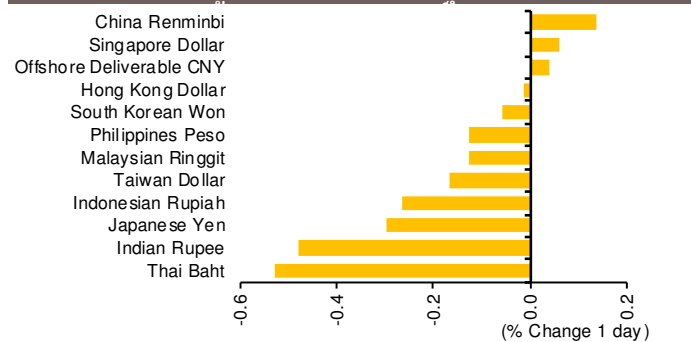

ราคาทองคำ

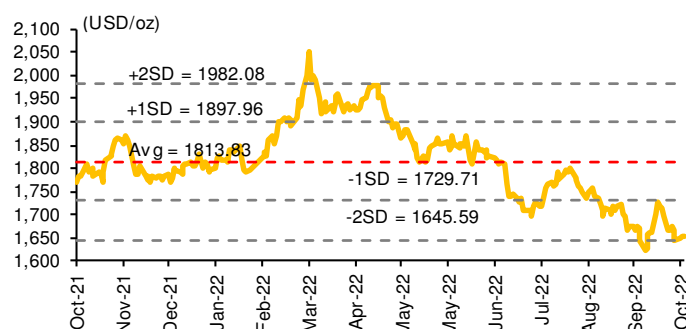

ราคาน้ำมันดิบ Brent

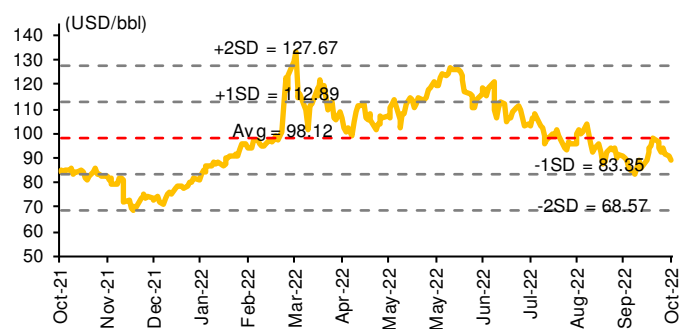

ทิศทางกระแสเงินทุนต่างชาติ

การเคลื่อนย้ายเงินทุนต่างชาติในตลาดหุ้นภูมิภาค (ล้านดอลลาร์สหรัฐฯ)

| | Thailand | Indonesia | Philippines | Malaysia | Vietnam | India | Taiwan | South Korea | Japan |
|----------------|----------|-----------|-------------|----------|---------|----------|----------|-------------|----------|
| Daily | | | | | | | | | |
| Oct 18, 2022 | 11 | (48) | 13 | | (1) | | (190) | 1 | |
| Oct 17, 2022 | (62) | 155 | (1) | (11) | 10 | (22) | (208) | 196 | |
| Oct 14, 2022 | | (28) | 9 | (21) | 9 | (63) | 373 | 310 | |
| Oct 13, 2022 | | (20) | (1) | (33) | 19 | (134) | (266) | 111 | |
| Oct 12, 2022 | (25) | 14 | (6) | (18) | 52 | (43) | (490) | 111 | |
| Weekly | | | | | | | | | |
| wtd | (51) | 108 | 12 | (11) | 9 | (22) | (398) | 197 | 0 |
| Oct 14, 2022 | (126) | (79) | (5) | (102) | 110 | (790) | (1,839) | 627 | 0 |
| Oct 7, 2022 | (33) | 229 | (1) | (72) | (27) | 12 | (28) | 310 | 9,597 |
| Sep 30, 2022 | (189) | (188) | (230) | (160) | (39) | (1,860) | (889) | 184 | (3,467) |
| Sep 23, 2022 | (42) | (33) | (30) | (124) | (15) | (314) | (1,712) | (721) | (8,226) |
| Monthly | | | | | | | | | |
| mtd | (210) | 257 | 6 | (185) | 91 | (800) | (2,265) | 1,134 | 9,597 |
| Sep, 2022 | (655) | 209 | (216) | (355) | (130) | (1,624) | (5,748) | (1,805) | (20,995) |
| Aug, 2022 | 1,603 | 508 | (153) | 460 | 47 | 6,791 | (4,124) | 3,012 | (2,895) |
| Jul, 2022 | 128 | (150) | (80) | 28 | (18) | 836 | (626) | 1,363 | 4,963 |
| ytd | 4,308 | 5,093 | (1,219) | 1,409 | 66 | (23,354) | (46,833) | (12,383) | (8,756) |

ยอดซื้อ-ขายสุทธิของนักลงทุนต่างชาติในประเทศไทย (ล้านบาท)

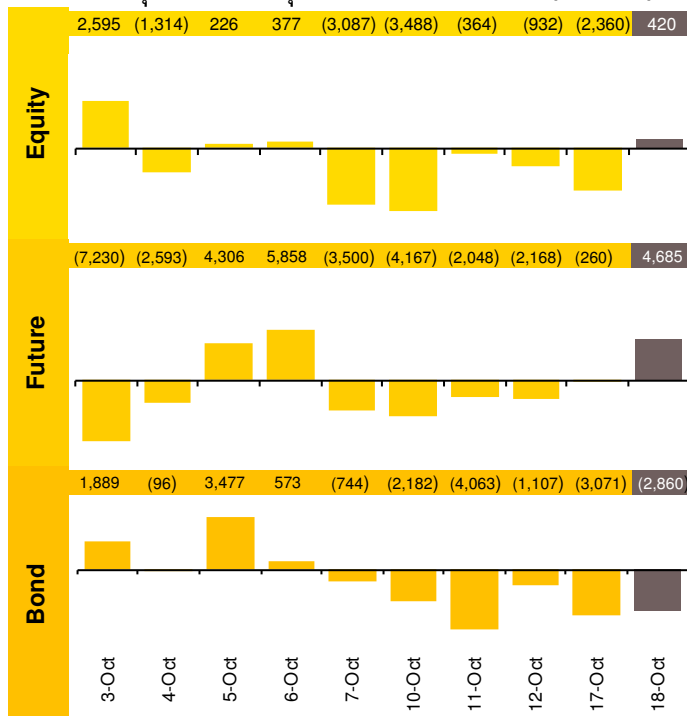

| | Equity (Btm) | SET50 futures (Contract) | Bond (Btm) |
|------------------|--------------|--------------------------|------------|
| Daily | | | |
| Oct 18, 2022 | 420 | 24,682 | 4,685 |
| Weekly | | | |
| wtd | (1,940) | 23,299 | 4,425 |
| Oct 14, 2022 | (4,784) | (44,798) | (8,383) |
| Oct 7, 2022 | (1,202) | (16,932) | (3,159) |
| Sep 30, 2022 | (7,148) | (106,241) | (20,363) |
| Sep 23, 2022 | (1,563) | (43,496) | (8,513) |
| Monthly | | | |
| mtd | (7,926) | (38,431) | (7,118) |
| Sep, 2022 | (24,366) | (178,019) | (34,367) |
| Aug, 2022 | 57,251 | 146,401 | 28,606 |
| Jul, 2022 | 4,721 | 33,437 | 6,372 |
| Quarterly | | | |
| qtd | (7,926) | (38,431) | (7,118) |
| 3Q22 | 37,606 | 1,819 | 611 |
| 2Q22 | 1,765 | (59,103) | (10,985) |
| 1Q22 | 110,864 | 30,899 | 6,467 |
| Yearly | | | |
| ytd | 142,309 | (64,816) | (11,024) |
| 2021 | (48,578) | 27,284 | 6,483 |
| 2020 | (264,386) | 110,844 | 17,362 |

ยอดซื้อ-ขายสุทธิสะสมของนักลงทุนต่างชาติเทียบกับดัชนี SET

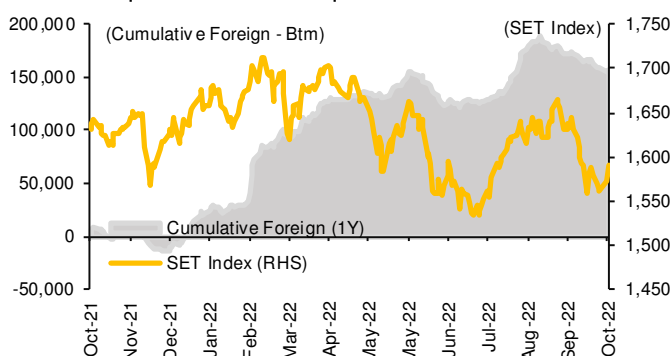

ดัชนี SET และ %การถือครองหุ้นของต่างชาติ (ไม่รวม NVDR)

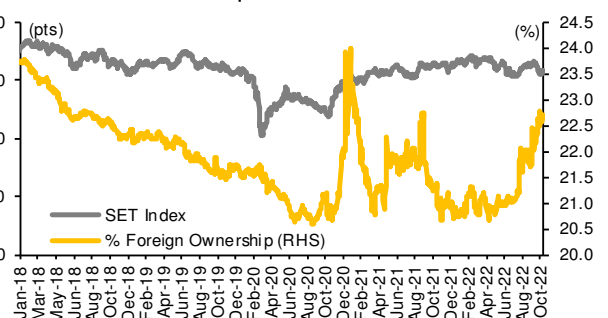

* KSS Research estimates



ราคาสินค้าโภคภัณฑ์

| | Unit | Last update | % dod | % wow | % mom | % qtd | % ytd | Avg. Price qtd | % qtd yoy | % qtd qoq | Avg. Price ytd | % ytd yoy | Update |
|---|--------------|---------------|-------|--------|--------|--------|--------|----------------|-----------|-----------|----------------|-----------|----------|
| CRB Index | pts | 556.63 | 0.0 | (0.8) | (2.1) | (0.5) | (3.7) | 559.10 | (0.4) | (0.4) | 601.1 | 14.2 | Daily |
| Energy Prices | | | | | | | | | | | | | |
| Crude Oil (Dubai) | USD/bbl | 87.58 | (1.8) | (6.6) | (3.4) | (2.8) | 14.5 | 91.98 | 14.6 | 14.6 | 100.66 | 51.0 | Daily |
| Brent Crude | USD/bbl | 90.03 | (1.7) | (4.5) | (1.4) | 2.4 | 15.7 | 92.90 | 12.6 | 12.6 | 101.99 | 48.4 | Daily |
| West Texas Int. Cushing | USD/bbl | 82.82 | (3.1) | (7.3) | (2.7) | 4.2 | 10.1 | 86.96 | 9.4 | 9.4 | 97.69 | 48.5 | Daily |
| Crude Oil, Asia-Pacific Tapis Oil Spot | USD/bbl | 103.21 | (0.9) | (3.8) | 0.5 | 1.5 | 25.5 | 105.79 | 25.5 | 25.5 | 110.53 | 59.5 | Daily |
| Natural Gas Henry Hub | USD/mBtu | 5.75 | (4.2) | (12.9) | (26.4) | (15.1) | 51.7 | 6.57 | 61.4 | 61.4 | 6.73 | 123.7 | Daily |
| Coal Price NEX | USD/t | 390.62 | 0.0 | (3.3) | (9.6) | (6.2) | 100.0 | 404.40 | 72.6 | 72.6 | 359.54 | 184.3 | Monday |
| Oil Product Prices and Gross Refinery Margin | | | | | | | | | | | | | |
| Gas Oil 500 ppm Sulfur Singapore | USD/bbl | 132.66 | 0.9 | 5.2 | 15.9 | 12.5 | 50.1 | 128.80 | 40.6 | 40.6 | 130.87 | 78.7 | Daily |
| Gasoline, 92 RON Spot | USD/bbl | 88.08 | (1.1) | (1.6) | (3.7) | (0.5) | (2.5) | 90.54 | (0.5) | (0.5) | 115.10 | 56.3 | Daily |
| Fuel Oil 180 Singapore Spot | USD/bbl | 55.81 | 2.2 | (5.4) | (9.6) | (5.1) | (17.3) | 59.28 | (18.3) | (18.3) | 81.77 | 40.8 | Daily |
| Jet Kerosene (Spot Price) | USD/bbl | 125.42 | 0.3 | 4.4 | 13.4 | 11.7 | 44.0 | 122.51 | 35.8 | 35.8 | 126.00 | 78.5 | Daily |
| GRM-Singapore Dubai Hydrocracking | USD/bbl | 25.5 | 0.0 | 0.0 | 50.2 | 12 | 317.0 | 25.04 | 382.2 | 382.2 | 19.59 | 1,612.5 | Daily |
| Olefins Product Prices and Spread | | | | | | | | | | | | | |
| Ethylene, FOB Japan Spot | USD/t | 830 | 0.0 | 0.0 | (12.6) | (2.4) | (15.7) | 837 | (23.6) | (23.6) | 1,039 | 4.5 | Tuesday |
| Ethylene - Naphtha Spread | USD/t | 205 | (3.7) | (3.7) | (43.9) | (24.9) | (30.0) | 226 | (42.7) | (42.7) | 299 | (28.7) | Daily |
| Propylene (Olefins), FOB Japan Spot | USD/t | 895 | 0.0 | 0.6 | 0.6 | 0.6 | (5.8) | 891 | (10.3) | (10.3) | 1,019 | 1.1 | Tuesday |
| Propylene - Naphtha Spread | USD/t | 270 | (2.9) | (1.1) | (11.6) | (13.7) | 4.7 | 281 | (4.3) | (4.3) | 279 | (35.6) | Daily |
| Naphtha, Singapore Spot FOB | USD/t | 625 | 1.3 | 1.3 | 6.9 | 8.3 | (9.7) | 610 | (12.9) | (12.9) | 740 | 28.8 | Daily |
| Polyolefins Prices and Spread | | | | | | | | | | | | | |
| Polye HDPE SE Asia | USD/t | 1,050 | 0.0 | 0.0 | 2.9 | 0.0 | (11.8) | 1,050 | (13.5) | (13.5) | 1,224 | 5.8 | Tuesday |
| HDPE - Naphtha Spread | USD/t | 425 | (1.8) | (1.8) | (2.4) | (10.1) | (14.6) | 440 | (14.4) | (14.4) | 483 | (16.9) | Daily |
| Polye LDPE-Film, CFR SE Asia Spot | USD/t | 1,220 | 0.0 | 0.0 | 1.7 | 0.0 | (17.6) | 1,220 | (23.9) | (23.9) | 1,513 | 1.2 | Tuesday |
| LDPE - Naphtha Spread | USD/t | 595 | (1.3) | (1.3) | (3.3) | (7.4) | (24.5) | 610 | (32.5) | (32.5) | 773 | (16.0) | Daily |
| PP Film, Spot South East Asia | USD/t | 1,050 | 0.0 | 1.0 | 0.0 | (1.9) | (11.8) | 1,053 | (21.3) | (21.3) | 1,226 | (5.3) | Tuesday |
| PP - Naphtha Spread | USD/t | 425 | (1.8) | 0.5 | (8.7) | (13.8) | (14.6) | 442 | (30.6) | (30.6) | 485 | (32.6) | Daily |
| MEG Prices and Spread | | | | | | | | | | | | | |
| MEG, CFR South East Asia | USD/t | 490 | 0.0 | (3.9) | (8.4) | (3.9) | (22.8) | 504 | (39.4) | (39.4) | 612 | (9.3) | Tuesday |
| MEG - Ethylene Spread | USD/t | (50) | 0.0 | (67.8) | 40 | 16 | 842.9 | (39) | NA | (132.5) | -63 | (322.6) | Tuesday |
| Aromatics Product Prices and Spread | | | | | | | | | | | | | |
| Paraxylene, FOB USG Spot | USD/t | 1,200 | 0.0 | (2.0) | 12.1 | 3.9 | 32.6 | 1,195 | 26.9 | 26.9 | 1,290 | 45.5 | Tuesday |
| Paraxylene - Condensate Spread | USD/t | 360 | 2.2 | 2.6 | 53.7 | 9.9 | 50.5 | 333 | 29.0 | 29.0 | 389 | 18.5 | Tuesday |
| Paraxylene - 92 RON Spread | USD/t | 449 | 2.0 | (2.7) | 54.7 | 12.2 | 234.1 | 422 | 155.5 | 155.5 | 308 | 19.1 | Daily |
| Toluene, FOB Korea Spot | USD/t | 985 | 0.0 | 1.5 | 4.2 | 3.7 | 40.7 | 968 | 18.6 | 18.6 | 991 | 38.9 | Tuesday |
| Benzene, CFR Japan Spot | USD/t | 910 | 0.0 | (3.2) | (3.2) | (1.1) | (9.9) | 925 | (9.4) | (9.4) | 1,109 | 20.2 | Tuesday |
| Benzene - Naphtha Spread | USD/t | 306 | (2.5) | (11.0) | (18.4) | (15.5) | (10.3) | 335 | (2.6) | (2.6) | 393 | 7.3 | Daily |
| Benzene - 92 RON Spread | USD/t | 159 | 5.7 | (10.0) | (0.9) | (3.8) | (33.7) | 153 | (37.7) | (37.7) | 127 | (56.8) | Daily |
| Condensate | USD/t | 840 | (0.9) | (3.9) | 0.5 | 1.5 | 26.2 | 861 | 26.1 | 26.1 | 901 | 61.3 | Daily |
| PTA Prices and Spread | | | | | | | | | | | | | |
| PTA, CFR South East Asia | USD/t | 870 | 0.0 | (4.4) | (1.1) | (0.6) | 16.8 | 887 | 18.0 | 18.0 | 904 | 29.8 | Tuesday |
| PTA - Paraxylene Spread | USD/t | 66 | 0.0 | (26.1) | (59.5) | (34.8) | (52.4) | 87 | (28.4) | (28.4) | 40 | (61.0) | Tuesday |
| PVC Prices and Spread | | | | | | | | | | | | | |
| PVC, CFR South East Asia | USD/t | 850 | 0.0 | (2.3) | (2.3) | (2.3) | (39.3) | 864 | (47.3) | (47.3) | 1,237 | (11.5) | Tuesday |
| VNT's PVC-Ethylene Spread | USD/t | 645 | 1.3 | (1.8) | 27.8 | 8.0 | (41.7) | 638 | (48.8) | (48.8) | 938 | (4.2) | Tuesday |
| Ethylene Dichloride CFR Far East Asia | USD/t | 305 | 0.0 | (4.7) | (6.2) | (4.7) | (66.3) | 316 | (63.2) | (63.2) | 618 | (9.1) | Tuesday |
| Metal | | | | | | | | | | | | | |
| Gold | USD/oz | 1,652 | 0.1 | (0.8) | (1.4) | (0.5) | (9.7) | 1,676 | (5.0) | (5.0) | 1,818 | 1.1 | Daily |
| SPDR Gold Holdings | Tons | 939 | (0.0) | (0.6) | (2.3) | (0.1) | (3.8) | 943 | (4.2) | (4.2) | 1,026 | (2.5) | Friday |
| LME Copper 3 Month Rolling Forward | USD/t | 7,421 | (1.9) | (2.3) | (4.4) | (1.8) | (23.7) | 7,550 | (20.9) | (20.9) | 8,988 | (2.5) | Daily |
| Silver Future | USD/oz | 19 | (0.6) | (4.6) | (4.0) | (2.3) | (21.0) | 19 | (15.6) | (15.6) | 22 | (15.1) | Daily |
| China Composite Steel Prices | CNY/t | 4,308 | 0.0 | (1.5) | (0.4) | (1.1) | (15.1) | 4,351 | (29.0) | (29.0) | 4,910 | (10.9) | Daily |
| Lithium | USD/t | 1,031 | 0.0 | 0.0 | 0.6 | 0.0 | 123.3 | 1,031 | 226.7 | 226.7 | 916 | 366.2 | Monthly |
| Agriculture Prices | | | | | | | | | | | | | |
| Malaysian Crude Palm Oil Spot Price | MYR/t | 3,717 | 0.0 | 3.3 | 0.6 | 12.3 | (28.2) | 3,596 | (27.9) | (27.9) | 5,422 | 27.7 | Daily |
| SGX Ribbed Smoked Sheet 3 (RSS3) | | | | | | | | | | | | | |
| Futures | USD/kg | 151 | (0.7) | (1.6) | 0.2 | 1.5 | (24.4) | 153 | (17.0) | (17.0) | 192 | (9.2) | Daily |
| Sugar #11 | USc/lb | 19 | (0.5) | (0.4) | 6.3 | 5.6 | 1.3 | 18 | (0.5) | (0.5) | 19 | 19.3 | Daily |
| Cotton | USc/lb | 82 | (1.0) | (7.4) | (18.7) | (11.7) | (26.9) | 89 | (18.3) | (18.3) | 120 | 36.2 | Daily |
| Paddy | Bt/t | 9,450 | 0.0 | 0.0 | 0.0 | 0.0 | 42.1 | 9,450 | 42.1 | 42.1 | 8,952 | 4.4 | Daily |
| Soybean meal | USD/t | 402 | (2.2) | (2.1) | (6.5) | (0.3) | (2.4) | 409 | 28.3 | 28.3 | 446 | 15.0 | Daily |
| Chicken | Bt/kg | 43 | 0.0 | 0.0 | 0.0 | 0.0 | 4.9 | 43 | 38.7 | 38.7 | 42 | 26.7 | Daily |
| Swine | Bt/kg | 115 | 0.0 | 0.0 | 0.0 | 0.0 | 24.5 | 115 | 85.7 | 85.7 | 107 | 50.3 | Daily |
| Shrimp | Bt/kg | 150 | 0.0 | 0.0 | 0.0 | 0.0 | (10.4) | 150 | 21.1 | 21.1 | 156 | 16.2 | Daily |
| Tuna | USD/t | 1,800 | 0.0 | 0.0 | 0.0 | 0.0 | 12.5 | 1,800 | 38.5 | 38.5 | 1,754 | 31.5 | Monthly |
| Freight Rate | | | | | | | | | | | | | |
| Baltic Freight Index: BDIY | pts | 1,875 | 1.7 | (1.5) | 20.7 | 6.5 | (15.4) | 1,879 | (64.2) | (64.2) | 2,058 | (29.1) | Daily |
| Baltic Supramax Index: BSI58 | pts | 1,678 | 0.0 | (2.1) | 8.2 | 0.9 | (26.7) | 1,689 | (51.1) | (51.1) | 2,201 | (7.7) | Daily |
| China Containerized Freight Index (CCFI) | pts | 2,026 | 0.0 | (13.0) | (22.3) | (13.0) | (39.4) | 2,245 | (31.3) | (31.3) | 3,139 | 30.0 | Friday |
| World Container Index (WCI) | USD/40 ft.Bc | 3,483 | 0.0 | (5.6) | (29.5) | (13.2) | (62.6) | 3,711 | (63.4) | (63.4) | 7,448 | 5.7 | Thursday |

Source: Bloomberg, BANPU, OAE, Thai Union Group, Krungsri Securities



การถือครองหุ้นของนักลงทุนต่างชาติ

| Foreign Ownership Top Buy by Value (Btm) | | | | | |
|--|--------|---------|---------|--------|---------|
| Name | Oct 18 | Oct 17 | Oct 12 | Oct 11 | Oct 10 |
| 1 KBANK | 390.6 | 75.3 | 611.4 | (63.2) | (422.5) |
| 2 BDMS | 380.5 | 82.5 | 8.0 | (2.2) | (22.3) |
| 3 CPALL | 280.8 | 195.1 | 43.7 | (71.6) | (26.7) |
| 4 PTTEP | 238.1 | 6.9 | (11.4) | (10.3) | 239.9 |
| 5 CPN | 206.5 | (81.2) | 16.3 | 3.1 | (11.7) |
| 6 BBL | 170.4 | (32.3) | 250.7 | 205.7 | 81.4 |
| 7 PTT | 136.1 | (20.7) | (546.0) | 2.8 | 8.4 |
| 8 BANPU | 113.5 | (252.1) | (180.6) | 120.0 | 46.8 |
| 9 BH | 113.5 | (54.3) | (17.6) | 130.3 | (3.1) |
| 10 SCB | 101.9 | (79.9) | 35.9 | (87.4) | (55.0) |
| 11 ESSO | 96.7 | 3.9 | (0.0) | (13.9) | (3.4) |
| 12 CBG | 82.9 | 200.1 | 82.2 | 88.7 | 176.0 |
| 13 GULF | 81.3 | (58.8) | (2.9) | 0.7 | (27.8) |
| 14 IVL | 56.4 | 0.2 | 2.9 | 19.0 | 19.2 |
| 15 OR | 49.0 | (6.9) | (29.2) | (43.0) | (37.6) |
| 16 SPRC | 47.2 | 39.3 | 67.0 | 25.5 | 13.7 |
| 17 TU | 43.9 | (25.1) | (5.5) | (15.8) | (8.8) |
| 18 EA | 43.8 | 11.3 | 112.6 | (7.1) | (38.3) |
| 19 SCGP | 38.5 | 0.8 | (8.6) | 141.1 | 162.7 |
| 20 CK | 32.9 | 16.8 | 76.0 | (3.5) | (12.0) |

| Foreign Ownership Top Sell by Value (Btm) | | | | | |
|---|---------|---------|---------|-----------|--------|
| Name | Oct 18 | Oct 17 | Oct 12 | Oct 11 | Oct 10 |
| 1 MINT | (253.4) | (76.8) | (32.6) | 13.9 | 6.4 |
| 2 AOT | (106.9) | (291.0) | (26.2) | (14.0) | 37.2 |
| 3 TRUE | (104.0) | (182.6) | 54.5 | 53.1 | (1.0) |
| 4 AP | (102.4) | 11.5 | 8.1 | (4.0) | (4.0) |
| 5 KTB | (97.9) | (13.2) | (17.0) | 17.6 | 12.9 |
| 6 HANA | (94.1) | (91.5) | (44.6) | (62.4) | 18.5 |
| 7 PTTGC | (71.3) | (2.3) | (18.4) | (9.9) | (5.4) |
| 8 TIDLOR | (63.9) | (47.5) | (52.0) | (2.2) | (39.6) |
| 9 TOP | (39.0) | (112.4) | (117.7) | 10.6 | (94.3) |
| 10 BCH | (27.8) | 13.6 | 2.2 | 0.8 | (29.7) |
| 11 STARK | (24.4) | (25.1) | (52.7) | (1,710.3) | (31.9) |
| 12 AWC | (20.8) | 4.5 | 15.1 | 0.0 | (2.6) |
| 13 RCL | (15.9) | (14.3) | (19.6) | (22.9) | (19.2) |
| 14 CPF | (13.4) | (5.3) | 3.1 | (0.1) | (0.6) |
| 15 BEM | (12.9) | (3.1) | (1.3) | 4.6 | (23.3) |
| 16 TTB | (12.8) | 0.9 | 3.7 | (1.9) | 28.4 |
| 17 STA | (12.3) | (16.5) | 0.0 | (7.7) | (20.1) |
| 18 IRPC | (11.8) | 4.2 | (22.0) | 0.1 | 0.0 |
| 19 TISCO | (11.6) | 38.3 | 1.2 | (37.0) | (40.0) |
| 20 KKP | (10.9) | 56.9 | 42.9 | 2.2 | 17.9 |

| Foreign Ownership Net Buy and Sell by Value (mtd) | | | | |
|---|---------------|--|--------|----------------|
| Name | mtd | | Name | Net Sell (Btm) |
| | Net Buy (Btm) | | | |
| 1 BANPU | 1,751.1 | | STARK | (1,172.7) |
| 2 CBG | 1,023.5 | | PTT | (1,082.6) |
| 3 BDMS | 765.3 | | CPALL | (960.0) |
| 4 PTTEP | 722.8 | | AOT | (505.0) |
| 5 BH | 700.0 | | MINT | (350.5) |
| 6 SCGP | 510.2 | | TOP | (307.5) |
| 7 BBL | 402.9 | | SCB | (282.5) |
| 8 SPRC | 365.5 | | BGRIM | (266.9) |
| 9 HMPRO | 301.7 | | HANA | (236.0) |
| 10 WHA | 272.2 | | JMT | (220.8) |
| 11 IVL | 236.0 | | TRUE | (180.8) |
| 12 SCC | 232.7 | | IRPC | (172.9) |
| 13 ADVANC | 200.3 | | BEM | (170.5) |
| 14 COM7 | 187.0 | | GUNKUL | (148.7) |
| 15 CK | 170.8 | | TIDLOR | (138.4) |
| 16 CPN | 170.7 | | RCL | (132.3) |
| 17 EA | 164.8 | | BCH | (103.9) |
| 18 CRC | 132.7 | | AP | (101.8) |
| 19 KTC | 129.3 | | TU | (95.5) |
| 20 ESSO | 119.2 | | MEGA | (93.6) |

| Foreign Ownership Net Buy and Sell by Value (ytd) | | | | |
|---|---------------|--|--------|----------------|
| Name | ytd | | Name | Net Sell (Btm) |
| | Net Buy (Btm) | | | |
| 1 SCB | 70,127.0 | | PTTGC | (7,833.7) |
| 2 PTTEP | 24,668.9 | | SCC | (4,894.9) |
| 3 BH | 18,982.4 | | CPALL | (4,803.6) |
| 4 KBANK | 18,334.0 | | MTC | (2,919.1) |
| 5 STARK | 10,384.6 | | TQM | (2,825.3) |
| 6 AOT | 8,561.9 | | GULF | (2,684.9) |
| 7 BDMS | 7,723.5 | | OSP | (2,616.6) |
| 8 ADVANC | 7,588.9 | | HANA | (2,262.0) |
| 9 CPN | 5,121.6 | | INTUCH | (2,052.2) |
| 10 PTT | 3,710.5 | | BCPG | (1,879.6) |
| 11 KTB | 2,994.8 | | CPF | (1,870.8) |
| 12 BANPU | 2,162.6 | | TU | (1,845.0) |
| 13 HMPRO | 2,134.3 | | KCE | (1,844.3) |
| 14 BCP | 2,092.0 | | COM7 | (1,731.9) |
| 15 TOP | 2,089.8 | | KKP | (1,622.4) |
| 16 SCGP | 1,988.4 | | IRPC | (1,604.1) |
| 17 SPRC | 1,820.9 | | SAWAD | (1,341.5) |
| 18 LH | 1,637.7 | | SPALI | (1,269.8) |
| 19 TIDLOR | 1,467.0 | | CBG | (1,168.3) |
| 20 TISCO | 1,292.0 | | CRC | (1,107.1) |

| Sectoral Indices: Foreign Ownership Net Buy & Sell by Value (Btm) | | | | | |
|---|---------|---------|---------|--------|---------|
| Sector | Oct 18 | Oct 17 | Oct 12 | Oct 11 | Oct 10 |
| 1 AGRI | (12.3) | (16.5) | 0.0 | (7.7) | (20.1) |
| 2 BANK | 529.6 | 61.0 | 961.2 | 28.2 | (375.8) |
| 3 COMM | 290.0 | 365.4 | 73.4 | (89.6) | (34.3) |
| 4 CONMAT | (5.9) | (42.3) | 223.0 | (7.0) | (0.2) |
| 5 CONS | 30.6 | 16.3 | 76.0 | (3.5) | (11.9) |
| 6 ENERG | 813.5 | (436.3) | (795.6) | 26.0 | 80.2 |
| 7 ETRON | (96.5) | (104.5) | (39.4) | (81.3) | 16.7 |
| 8 FIN | (34.9) | (127.3) | (42.3) | 1.8 | (63.5) |
| 9 FOOD | (128.1) | 88.1 | 39.2 | 72.2 | 182.9 |
| 10 HELTH | 458.4 | 40.3 | 3.6 | 107.9 | (57.6) |
| 11 ICT | (105.4) | (229.5) | 126.6 | 53.1 | (47.9) |
| 12 INSUR | 0.0 | (9.7) | (3.9) | (5.6) | (15.0) |
| 13 MEDIA | 5.6 | (24.1) | (10.1) | 16.8 | 25.4 |
| 14 PETRO | (14.9) | (2.1) | (15.5) | 9.1 | 13.7 |
| 15 PROP | 115.2 | (65.4) | 65.5 | (2.0) | (63.3) |
| 16 TOURISM | 14.1 | (25.7) | 0.9 | 4.4 | (0.8) |
| 17 TRANS | (125.7) | (340.0) | (31.5) | (38.9) | 0.9 |

| Sectoral Indices: Foreign %Ownership | | | | | |
|--------------------------------------|--------|--------|--------|--------|--------|
| Sector | Oct 18 | Oct 17 | Oct 12 | Oct 11 | Oct 10 |
| 1 AGRI | 15.70 | 15.75 | 15.81 | 15.81 | 15.83 |
| 2 BANK | 25.68 | 25.66 | 25.65 | 25.54 | 25.47 |
| 3 COMM | 19.43 | 19.37 | 19.25 | 19.32 | 19.40 |
| 4 CONMAT | 12.44 | 12.43 | 12.48 | 12.42 | 12.43 |
| 5 CONS | 12.54 | 12.48 | 12.46 | 12.32 | 12.31 |
| 6 ENERG | 18.36 | 18.24 | 18.17 | 18.18 | 18.22 |
| 7 ETRON | 31.59 | 31.69 | 31.80 | 31.94 | 32.53 |
| 8 FIN | 17.03 | 17.02 | 17.17 | 17.28 | 17.33 |
| 9 FOOD | 22.34 | 22.37 | 22.40 | 22.45 | 22.51 |
| 10 HELTH | 23.07 | 23.04 | 22.99 | 22.98 | 22.99 |
| 11 ICT | 35.85 | 35.88 | 35.90 | 35.95 | 35.95 |
| 12 INSUR | 19.29 | 19.31 | 19.57 | 19.55 | 19.53 |
| 13 MEDIA | 12.64 | 12.68 | 12.66 | 12.64 | 12.60 |
| 14 PETRO | 44.61 | 44.42 | 44.42 | 44.33 | 44.51 |
| 15 PROP | 24.15 | 24.20 | 24.13 | 24.23 | 24.09 |
| 16 TOURISM | 7.62 | 7.60 | 7.64 | 7.64 | 7.63 |
| 17 TRANS | 10.43 | 10.45 | 10.45 | 10.44 | 10.43 |

Source: The Stock Exchange of Thailand, Krungsri Securities



ข้อมูลการซื้อขาย NVDR

| NVDR Top Buy by Value (Btm) | | | | | |
|-----------------------------|--------|---------|--------|---------|---------|
| Name | Oct 18 | Oct 17 | Oct 12 | Oct 11 | Oct 10 |
| 1 PTTEP | 319.0 | 351.1 | (2.1) | 2.8 | (201.8) |
| 2 MINT | 307.5 | 205.7 | (30.8) | (31.7) | (218.0) |
| 3 EA | 156.9 | 993.9 | 66.0 | 17.9 | 33.6 |
| 4 TRUE | 151.7 | 251.0 | 386.5 | 344.5 | 181.8 |
| 5 SCB | 124.7 | (135.2) | (66.3) | (140.4) | (45.7) |
| 6 CBG | 116.7 | (79.4) | (63.3) | 100.4 | (133.4) |
| 7 MORE | 113.8 | 4.8 | 215.5 | (4.0) | 13.1 |
| 8 TIDLOR | 107.2 | (3.2) | 75.7 | 30.4 | (115.0) |
| 9 SAWAD | 101.1 | (52.6) | 62.0 | (1.2) | (78.4) |
| 10 HANA | 99.8 | 28.5 | (25.1) | 20.1 | (40.4) |
| 11 RAM | 90.3 | 6.4 | (7.6) | 30.5 | (3.3) |
| 12 IVL | 73.1 | 45.5 | (51.9) | (39.2) | 15.2 |
| 13 DITTO | 71.4 | 29.7 | (2.9) | (25.2) | 5.0 |
| 14 TEAMG | 68.3 | 3.6 | 23.7 | (20.7) | 3.2 |
| 15 OSP | 67.7 | 215.1 | 24.7 | 17.8 | 13.6 |
| 16 WHA | 60.6 | 14.2 | (7.1) | (32.1) | (7.9) |
| 17 BGRIM | 60.2 | (18.0) | 16.0 | (14.0) | 48.4 |
| 18 BH | 54.9 | 77.9 | (39.6) | (19.7) | (74.8) |
| 19 GUNKUL | 50.8 | (1.1) | (30.1) | 39.5 | (66.9) |
| 20 DOHOME | 45.6 | 19.7 | 11.0 | 16.2 | 3.2 |

| NVDR Top Sell by Value (Btm) | | | | | |
|------------------------------|---------|---------|---------|---------|---------|
| Name | Oct 18 | Oct 17 | Oct 12 | Oct 11 | Oct 10 |
| 1 CPALL | (667.0) | (122.0) | (93.7) | (307.4) | (320.7) |
| 2 AOT | (433.6) | (525.3) | (255.6) | (270.7) | (47.0) |
| 3 GULF | (339.0) | (251.9) | (87.6) | 71.3 | 6.3 |
| 4 PTT | (219.0) | (338.4) | 36.6 | (0.6) | 117.4 |
| 5 BBL | (184.0) | (64.1) | 32.1 | (136.3) | (3.9) |
| 6 SCC | (163.3) | 81.2 | (123.2) | 80.6 | (183.9) |
| 7 OR | (133.5) | (36.6) | (87.9) | (73.5) | (11.2) |
| 8 GPSC | (125.6) | (67.9) | (7.3) | 25.2 | 38.2 |
| 9 TISCO | (116.4) | 10.0 | 57.4 | (45.2) | (2.9) |
| 10 DELTA | (103.4) | 382.6 | (324.4) | 122.5 | (129.4) |
| 11 ADVANC | (97.5) | (125.0) | (25.0) | 0.5 | 96.9 |
| 12 TOP | (94.2) | (49.2) | 10.4 | 38.3 | (364.5) |
| 13 PTTGC | (89.6) | (50.8) | 62.5 | (66.1) | (62.3) |
| 14 COM7 | (88.0) | (18.5) | (8.1) | 91.4 | (8.2) |
| 15 CPN | (81.4) | (125.4) | (28.5) | 52.8 | 0.2 |
| 16 TU | (66.9) | 4.6 | (27.5) | (18.6) | 16.7 |
| 17 THG | (45.7) | (38.2) | 47.6 | 226.0 | (3.3) |
| 18 BTS | (43.9) | (45.6) | (3.0) | (25.0) | (21.8) |
| 19 TLI | (39.4) | (100.7) | 48.2 | (43.6) | (22.3) |
| 20 HMPRO | (35.3) | 49.7 | 11.6 | 9.7 | (41.8) |

| NVDR Top Most Active Value (Btm) | | | | | |
|----------------------------------|-------------------|---------|---------|--------------|---------------|
| Name | Total Value Trade | | | NVDR as % of | |
| | Buy | Sell | Total | Net | Trading Value |
| 1 CPALL | 632.3 | 1,299.2 | 1,931.5 | (667.0) | 29.9 |
| 2 PTTEP | 1,030.7 | 711.7 | 1,742.5 | 319.0 | 42.8 |
| 3 EA | 913.6 | 756.6 | 1,670.2 | 156.9 | 52.3 |
| 4 AOT | 542.6 | 976.2 | 1,518.8 | (433.6) | 32.5 |
| 5 MINT | 821.0 | 513.5 | 1,334.5 | 307.5 | 34.2 |
| 6 PTT | 519.5 | 738.5 | 1,258.1 | (219.0) | 26.3 |
| 7 GULF | 363.4 | 702.4 | 1,065.8 | (339.0) | 36.7 |
| 8 MORE | 570.9 | 457.0 | 1,027.9 | 113.8 | 40.6 |
| 9 ADVANC | 422.5 | 520.0 | 942.5 | (97.5) | 31.6 |
| 10 SCC | 337.5 | 500.8 | 838.3 | (163.3) | 35.1 |
| 11 DELTA | 364.8 | 468.2 | 833.0 | (103.4) | 23.4 |
| 12 KBANK | 403.6 | 422.0 | 825.6 | (18.4) | 26.3 |
| 13 BANPU | 403.1 | 397.6 | 800.8 | 5.5 | 22.2 |
| 14 BBL | 285.0 | 469.0 | 754.0 | (184.0) | 27.7 |
| 15 BDMS | 342.5 | 331.1 | 673.6 | 11.4 | 37.2 |
| 16 CBG | 361.4 | 244.7 | 606.1 | 116.7 | 25.7 |
| 17 TRUE | 359.2 | 207.6 | 566.8 | 151.7 | 43.4 |
| 18 HMPRO | 254.8 | 290.1 | 544.9 | (35.3) | 36.4 |
| 19 JMT | 258.0 | 247.2 | 505.1 | 10.8 | 37.7 |
| 20 CPN | 199.1 | 280.5 | 479.7 | (81.4) | 26.1 |

| NVDR Shares to Total Paid-up Shares (%) | | | |
|---|---------------|----------------|---------|
| Name | Oct 18, 2022 | Paid up | Paid up |
| | Outstanding | Shares | % |
| 1 BBL | 399,915,218 | 1,908,842,894 | 20.95 |
| 2 EMC-W6 | 849,112,964 | 4,216,721,892 | 20.14 |
| 3 KBANK | 440,207,714 | 2,369,327,593 | 18.58 |
| 4 LH | 2,204,227,522 | 11,949,713,176 | 18.45 |
| 5 ECF-W4 | 31,640,211 | 191,894,988 | 16.49 |
| 6 AP | 505,329,548 | 3,145,899,495 | 16.06 |
| 7 BCP | 212,338,369 | 1,376,923,157 | 15.42 |
| 8 THIP | 12,970,774 | 89,999,686 | 14.41 |
| 9 GEL-W5 | 113,874,367 | 820,719,448 | 13.87 |
| 10 BANPU | 929,827,220 | 6,766,108,686 | 13.74 |
| 11 GBX | 147,572,841 | 1,089,076,392 | 13.55 |
| 12 MINT-W7 | 23,681,485 | 182,826,583 | 12.95 |
| 13 TOP | 255,200,473 | 2,040,027,873 | 12.51 |
| 14 BH | 98,949,074 | 794,885,742 | 12.45 |
| 15 KKP | 105,365,432 | 846,751,109 | 12.44 |
| 16 DIMET-W4 | 99,296,726 | 806,553,450 | 12.31 |
| 17 BDMS | 1,917,220,524 | 15,892,001,895 | 12.06 |
| 18 TCC-W4 | 43,202,953 | 359,338,742 | 12.02 |
| 19 PSL | 181,282,710 | 1,559,291,862 | 11.63 |
| 20 AH | 40,949,667 | 354,842,012 | 11.54 |

| NVDR Net Buy and Sell by Value (mtd) | | | |
|--------------------------------------|---------------|--------|----------------|
| Name | mtd | | Net Sell (Btm) |
| | Net Buy (Btm) | Name | |
| 1 TRUE | 1,709.1 | AOT | (2,087.5) |
| 2 PTTEP | 1,203.3 | CPALL | (1,751.5) |
| 3 EA | 1,200.2 | ADVANC | (1,047.9) |
| 4 BDMS | 1,184.9 | TOP | (730.0) |
| 5 THG | 569.4 | TLI | (628.5) |
| 6 SCGP | 477.1 | GULF | (597.4) |
| 7 MORE | 396.6 | SCC | (551.5) |
| 8 OSP | 356.6 | BANPU | (548.6) |
| 9 IVL | 339.6 | COM7 | (539.4) |
| 10 CPF | 319.0 | OR | (491.5) |
| 11 KCE | 258.9 | SPRC | (490.8) |
| 12 BGRIM | 226.0 | EGCO | (457.0) |
| 13 KKP | 213.7 | INTUCH | (408.4) |
| 14 HMPRO | 201.9 | SCB | (388.8) |
| 15 MEGA | 183.0 | DELTA | (317.8) |
| 16 BH | 176.5 | NINE | (312.7) |
| 17 24CS | 162.4 | PTT | (307.7) |
| 18 ESSO | 159.8 | BTS | (307.7) |
| 19 SABUY | 159.7 | PTTGC | (295.0) |
| 20 RATCH | 155.2 | BCP | (210.6) |

| NVDR Net Buy and Sell by Value (ytd) | | | |
|--------------------------------------|---------------|--------|----------------|
| Name | ytd | | |
| | Net Buy (Btm) | Name | Net Sell (Btm) |
| 1 PTTEP | 19,438.5 | SCC | (3,578.1) |
| 2 BDMS | 16,377.8 | PTTGC | (3,162.5) |
| 3 BH | 13,355.6 | DTAC | (1,804.8) |
| 4 AOT | 11,565.4 | TU | (1,586.4) |
| 5 KBANK | 9,656.4 | JMART | (1,456.2) |
| 6 EA | 9,087.0 | BBL | (1,411.8) |
| 7 TOP | 8,658.0 | SABUY | (1,372.6) |
| 8 BANPU | 6,929.2 | SCB | (1,358.7) |
| 9 TRUE | 6,542.9 | GPSC | (1,290.5) |
| 10 ADVANC | 6,401.7 | WICE | (1,104.9) |
| 11 IVL | 6,181.4 | TISCO | (1,021.7) |
| 12 BCP | 5,440.6 | NEX | (952.3) |
| 13 CPALL | 4,945.6 | KCE | (878.8) |
| 14 CRC | 4,426.1 | TCAP | (875.6) |
| 15 CPF | 4,424.3 | GUNKUL | (733.5) |
| 16 DELTA | 4,191.8 | BYD | (694.7) |
| 17 HMPRO | 4,096.4 | HANA | (684.1) |
| 18 CPN | 3,790.9 | JAS | (669.1) |
| 19 OSP | 3,463.3 | SCBB | (634.9) |
| 20 OR | 3,063.3 | RBF | (606.1) |



ข้อมูลการซื้อขาย Single Stock Future

Top Net Increase by OI Notional Value

| Name | OI Notional Value Change (Btm) | | | |
|----------|--------------------------------|--------|---------|---------|
| | 1D | 1W | 1M | qtd |
| 1 ADVANC | 119.3 | 118.8 | (238.8) | 106.4 |
| 2 SAWAD | 74.1 | 121.4 | 41.4 | 139.0 |
| 3 BANPU | 62.9 | 82.8 | 114.3 | 5.7 |
| 4 HANA | 47.3 | 63.7 | 69.7 | 75.5 |
| 5 BA | 39.7 | 53.2 | 71.9 | 53.9 |
| 6 BDMS | 37.3 | (48.9) | (151.2) | (42.9) |
| 7 GULF | 30.7 | 48.0 | (207.5) | (154.7) |
| 8 PTTEP | 29.6 | (7.0) | (290.0) | (407.5) |
| 9 BBL | 22.2 | 62.8 | 592.2 | 330.5 |
| 10 SCB | 21.7 | 53.0 | 189.9 | 125.7 |
| 11 DTAC | 18.9 | 38.9 | (38.4) | 0.2 |
| 12 PTT | 15.6 | 22.8 | (32.6) | 35.6 |
| 13 KTB | 13.5 | 10.6 | 303.2 | 3.9 |
| 14 TISCO | 11.3 | 33.0 | 117.9 | 0.5 |
| 15 KKP | 10.2 | 15.9 | (9.0) | 35.2 |
| 16 SCC | 9.5 | (9.9) | (66.5) | (24.8) |
| 17 SIRI | 8.3 | (9.8) | 30.4 | (61.4) |
| 18 BCH | 7.0 | 10.6 | 236.2 | (248.6) |
| 19 TU | 5.6 | (16.1) | (73.7) | (12.4) |
| 20 PTG | 5.2 | (4.2) | (64.1) | (8.1) |

Top Net Decrease by OI Notional Value

| Name | OI Notional Value Change (Btm) | | | |
|-----------|--------------------------------|---------|---------|-----------|
| | 1D | 1W | 1M | qtd |
| 1 CPALL | (87.8) | (218.1) | (76.8) | (346.1) |
| 2 DELTA | (76.6) | 1.4 | 42.7 | 248.1 |
| 3 MINT | (43.6) | (48.4) | 8.1 | (64.3) |
| 4 AOT | (34.8) | 21.0 | (15.0) | 1.1 |
| 5 GPSC | (23.6) | (46.1) | (158.2) | (74.0) |
| 6 CBG | (21.2) | (8.3) | (219.9) | 68.8 |
| 7 IRPC | (17.2) | (23.0) | 1.4 | 6.8 |
| 8 IVL | (10.1) | (14.0) | (66.6) | (3.7) |
| 9 GLOBAL | (8.0) | (12.0) | (5.9) | (30.9) |
| 10 WHA | (7.2) | (2.6) | (57.9) | (5.1) |
| 11 EA | (6.0) | (75.4) | (227.0) | (1,675.4) |
| 12 KBANK | (5.6) | (28.0) | (97.3) | (48.9) |
| 13 AMATA | (5.3) | (9.0) | (34.9) | (27.5) |
| 14 CENTEL | (4.9) | 5.1 | 20.8 | 11.3 |
| 15 LH | (4.5) | (9.2) | (12.9) | (13.4) |
| 16 CPN | (4.4) | 24.0 | (36.1) | 26.6 |
| 17 ICHI | (4.1) | (18.3) | (0.3) | (34.8) |
| 18 BJC | (3.1) | (19.3) | (4.5) | 45.3 |
| 19 BCP | (3.0) | (3.0) | 5.2 | 9.1 |
| 20 TRUE | (2.6) | 7.6 | (20.9) | (28.1) |

Top Gainers by Underlying

| Name | %Price change 1D | Volume | | |
|-----------|------------------|-------------|-------------|----------------|
| | | (contracts) | Value (Btm) | OI (contracts) |
| 1 SUPER | 11.9% | 2,536 | 1.9 | 154,577 |
| 2 GFPT | 8.1% | 2,288 | 33.6 | 14,184 |
| 3 HANA | 7.5% | 2,034 | 73.2 | 7,389 |
| 4 KCE | 6.8% | 622 | 26.7 | 8,169 |
| 5 CPALL | 6.4% | 3,827 | 223.9 | 20,194 |
| 6 DELTA | 5.9% | 278 | 188.5 | 1,086 |
| 7 JAS | 5.8% | 3,207 | 8.1 | 235,280 |
| 8 ICHI | 5.6% | 800 | 8.2 | 14,058 |
| 9 CPN | 5.1% | 400 | 26.6 | 1,820 |
| 10 EA | 5.1% | 1,125 | 105.2 | 45,983 |
| 11 MINT | 5.0% | 6,107 | 160.3 | 12,573 |
| 12 GLOBAL | 4.7% | 1,406 | 28.1 | 4,677 |
| 13 CBG | 4.5% | 1,482 | 127.8 | 11,838 |
| 14 MEGA | 4.4% | 9 | 0.4 | 212 |
| 15 AP | 4.2% | 1,510 | 14.9 | 39,580 |
| 16 BGRIM | 4.1% | 0 | 0.0 | 0 |
| 17 COM7 | 4.0% | 2,138 | 69.5 | 18,609 |
| 18 BCPG | 3.9% | 688 | 6.4 | 12,869 |
| 19 PRM | 3.5% | 1,519 | 9.0 | 18,980 |
| 20 BA | 3.3% | 4,801 | 59.5 | 11,021 |

Top Losers by Underlying

| Name | %Price change 1D | Volume | | |
|-----------|------------------|-------------|-------------|----------------|
| | | (contracts) | Value (Btm) | OI (contracts) |
| 1 TTW | -2.9% | 11 | 0.1 | 1,046 |
| 2 BLA | -2.3% | 1,111 | 35.6 | 8,532 |
| 3 BDMS | -1.7% | 1,706 | 49.0 | 8,659 |
| 4 BCP | -1.7% | 203 | 6.0 | 779 |
| 5 AEONTS | -1.2% | 77 | 12.4 | 1,342 |
| 6 SAWAD | -1.2% | 2,340 | 94.8 | 11,863 |
| 7 PSH | -0.8% | 108 | 1.3 | 639 |
| 8 PTT | -0.7% | 666 | 22.8 | 10,319 |
| 9 SPCG | -0.7% | 101 | 1.4 | 413 |
| 10 LPN | -0.5% | 18 | 0.1 | 1,640 |
| 11 SAMART | 0.0% | 506 | 3.0 | 7,275 |
| 12 PTTEP | 0.0% | 1,255 | 213.4 | 2,065 |
| 13 PTG | 0.0% | 1,274 | 18.2 | 5,207 |
| 14 BANPU | 0.0% | 13,074 | 166.0 | 74,605 |
| 15 BAY | 0.0% | 104 | 3.3 | 536 |
| 16 CPF | 0.0% | 5 | 0.1 | 26,818 |
| 17 TISCO | 0.3% | 410 | 38.5 | 2,288 |
| 18 ADVANC | 0.3% | 1,428 | 264.2 | 7,069 |
| 19 CENTEL | 0.5% | 208 | 10.3 | 4,971 |
| 20 AMATA | 0.5% | 640 | 11.8 | 1,865 |

Most Active by Notional Trading Value

| Name | %Price change 1D | Volume (contracts) | Value (Btm) | OI (contracts) |
|----------|------------------|--------------------|-------------|----------------|
| 1 BBL | 1.5% | 2,001 | 279.1 | 13,642 |
| 2 ADVANC | 0.3% | 1,428 | 264.2 | 7,069 |
| 3 CPALL | 6.4% | 3,827 | 223.9 | 20,194 |
| 4 CPALL | 6.4% | 3,827 | 223.9 | 20,194 |
| 5 PTTEP | 0.0% | 1,255 | 213.4 | 2,065 |
| 6 DELTA | 5.9% | 278 | 188.5 | 1,086 |
| 7 AOT | 1.4% | 2,415 | 173.9 | 4,905 |
| 8 BANPU | 0.0% | 13,074 | 166.0 | 74,605 |
| 9 MINT | 5.0% | 6,107 | 160.3 | 12,573 |
| 10 SCC | 3.2% | 486 | 154.5 | 3,791 |
| 11 CBG | 4.5% | 1,482 | 127.8 | 11,838 |
| 12 EA | 5.1% | 1,125 | 105.2 | 45,983 |
| 13 SAWAD | -1.2% | 2,340 | 94.8 | 11,863 |
| 14 GPSC | 2.1% | 1,266 | 75.3 | 5,014 |
| 15 HANA | 7.5% | 2,034 | 73.2 | 7,389 |
| 16 SPRC | 0.9% | 6,526 | 73.1 | 28,128 |
| 17 COM7 | 4.0% | 2,138 | 69.5 | 18,609 |
| 18 GULF | 3.1% | 1,294 | 64.7 | 12,513 |
| 19 KBANK | 1.7% | 439 | 64.3 | 6,486 |
| 20 TTB | 3.1% | 7,407 | 61.8 | 71,453 |

Most Crowded Single Stock Future by Notional OI Value

| Name | OI Notional Value (Btm) | Name | OI Notional Value (Btm) |
|----------|-------------------------|----------|-------------------------|
| 1 EA | 4,299.4 | 21 JAS | 597.6 |
| 2 KTC | 2,013.9 | 22 BH | 514.7 |
| 3 KTC | 2,013.9 | 23 SAWAD | 480.5 |
| 4 BBL | 1,903.1 | 24 TRUE | 420.4 |
| 5 ADVANC | 1,307.8 | 25 AP | 389.9 |
| 6 SCC | 1,205.5 | 26 PTT | 353.4 |
| 7 CPALL | 1,181.3 | 27 AOT | 353.2 |
| 8 GUNKUL | 1,147.6 | 28 SIRI | 352.4 |
| 9 RS | 1,131.3 | 29 KCE | 351.3 |
| 10 CBG | 1,021.0 | 30 PTTEP | 351.1 |
| 11 SCB | 977.9 | 31 PLANB | 348.9 |
| 12 KBANK | 950.2 | 32 BJC | 348.0 |
| 13 BANPU | 947.5 | 33 BEM | 344.8 |
| 14 DELTA | 736.3 | 34 MTC | 336.8 |
| 15 BCH | 725.4 | 35 BTS | 336.0 |
| 16 IVL | 712.5 | 36 MINT | 330.0 |
| 17 CPF | 670.5 | 37 SPRC | 315.0 |
| 18 KTB | 656.7 | 38 PTTGC | 309.8 |
| 19 GULF | 625.7 | 39 GPSC | 298.3 |
| 20 COM7 | 604.8 | 40 BLA | 273.0 |

Source: The Stock Exchange of Thailand, TFEX

ข้อมูลแบบรายงานการเปลี่ยนแปลงการถือหลักทรัพย์และสัญญาซื้อขายล่วงหน้าของผู้บริหาร

| ชื่อบริษัท | วิธีการได้มา/ จำหน่าย | ชื่อผู้บริหาร | ประเภท | วันที่ได้มา/จำหน่าย | จำนวน (หุ้น) | ราคาเฉลี่ย (บาท) | มูลค่ารวม (บาท) |
|------------|--------------------------|------------------------|-----------|---------------------|-----------------|---------------------|--------------------|
| TRU | ขาย | นาย ถาวร ชลัษเฐียร | หุ้นสามัญ | 17-10-65 | 30.500 | 6.65 | 202.825 |
| EA | ขาย | นาย สมบูรณ์ อานันท์ | หุ้นสามัญ | 17-10-65 | 100.000 | 92.25 | 9,225.000 |
| ITEL | ซื้อ | นาย ณัฏชัย อนันต์ริมพร | หุ้นสามัญ | 18-10-65 | 22.500.000 | 3.62 | 81.450.000 |
| EP | ซื้อ | นาย ยทธ ชินสภักกล | หุ้นสามัญ | 17-10-65 | 5.500 | 4.40 | 24.200 |

Source: SEC (Form 59-2)



หลักทรัพย์ที่เข้าข่ายมาตรการกำกับการซื้อขาย

ระดับ 1: Cash Balance

| หลักทรัพย์ | วันเริ่มต้น | วันสิ้นสุด | วันที่ประกาศ |
|------------|--------------|--------------|--------------|
| 24CS | 17 ต.ค. 2565 | 02 พ.ย. 2565 | 12 ต.ค. 2565 |
| 24CS-F | 17 ต.ค. 2565 | 02 พ.ย. 2565 | 12 ต.ค. 2565 |
| CH | 03 ต.ค. 2565 | 21 ต.ค. 2565 | 30 ก.ย. 2565 |
| CH-F | 03 ต.ค. 2565 | 21 ต.ค. 2565 | 30 ก.ย. 2565 |
| DPAINT | 03 ต.ค. 2565 | 21 ต.ค. 2565 | 30 ก.ย. 2565 |
| DPAINT-F | 03 ต.ค. 2565 | 21 ต.ค. 2565 | 30 ก.ย. 2565 |
| KCC | 03 ต.ค. 2565 | 21 ต.ค. 2565 | 30 ก.ย. 2565 |
| KCC-F | 03 ต.ค. 2565 | 21 ต.ค. 2565 | 30 ก.ย. 2565 |
| KWI | 17 ต.ค. 2565 | 02 พ.ย. 2565 | 12 ต.ค. 2565 |
| KWI-F | 17 ต.ค. 2565 | 02 พ.ย. 2565 | 12 ต.ค. 2565 |
| PROEN | 17 ต.ค. 2565 | 02 พ.ย. 2565 | 12 ต.ค. 2565 |
| PROEN-F | 17 ต.ค. 2565 | 02 พ.ย. 2565 | 12 ต.ค. 2565 |
| PROEN-W1 | 17 ต.ค. 2565 | 02 พ.ย. 2565 | 12 ต.ค. 2565 |
| SELIC | 12 ต.ค. 2565 | 01 พ.ย. 2565 | 11 ต.ค. 2565 |
| SELIC-F | 12 ต.ค. 2565 | 01 พ.ย. 2565 | 11 ต.ค. 2565 |
| TKT | 17 ต.ค. 2565 | 02 พ.ย. 2565 | 12 ต.ค. 2565 |
| TKT-F | 17 ต.ค. 2565 | 02 พ.ย. 2565 | 12 ต.ค. 2565 |
| TMC | 17 ต.ค. 2565 | 02 พ.ย. 2565 | 12 ต.ค. 2565 |
| TMC-F | 17 ต.ค. 2565 | 02 พ.ย. 2565 | 12 ต.ค. 2565 |

ระดับ 2: ห้ามคำนวณวงเงินซื้อขาย และ Cash Balance

| หลักทรัพย์ | วันเริ่มต้น | วันสิ้นสุด | วันที่ประกาศ |
|------------|--------------|--------------|--------------|
| TEAMG | 11 ต.ค. 2565 | 31 ต.ค. 2565 | 10 ต.ค. 2565 |
| TEAMG-F | 11 ต.ค. 2565 | 31 ต.ค. 2565 | 10 ต.ค. 2565 |

ระดับ 3: ห้าม Net settlement, ห้ามคำนวณวงเงินซื้อขาย และ Cash Balance

| หลักทรัพย์ | วันเริ่มต้น | วันสิ้นสุด | วันที่ประกาศ |
|------------|-------------|------------|--------------|
|------------|-------------|------------|--------------|

หมายเหตุ

- Cash Balance หมายความว่า สมาชิกต้องดำเนินการให้ลูกค้าซื้อหลักทรัพย์ด้วยบัญชี cash balance เท่านั้น โดยลูกค้าต้องวางเงินสดไว้ล่วงหน้ากับสมาชิกเต็มจำนวนก่อนซื้อหลักทรัพย์
- ห้ามคำนวณวงเงินซื้อขาย หมายความว่า ห้ามสมาชิกใช้หลักทรัพย์เป็นหลักประกันในการคำนวณเป็นวงเงินซื้อขายหลักทรัพย์ (ในทุกประเภทบัญชี)
- ห้าม Net settlement หมายความว่า ห้ามสมาชิกหักกลบราคาซื้อกับราคาขายหลักทรัพย์เดียวกันในวันเดียวกัน (ซื้อและขายหลักทรัพย์เดียวกันในวันเดียวกัน ค่าขายคืนเป็นวงเงินในวันทำการถัดไป)



ปฏิทินการประกาศตัวเลขเศรษฐกิจที่สำคัญ

| Date/ Time | Country | Event | Period | Survey | Actual | Prior |
|------------------|---------------|--|--------|-----------|--------|-----------|
| 10/14/2022 08:30 | China | PPI YoY | Sep | 1.00% | 0.90% | 2.30% |
| 10/14/2022 08:30 | China | CPI YoY | Sep | 2.90% | 2.80% | 2.50% |
| 10/14/2022 16:00 | Eurozone | Trade Balance SA | Aug | -45.0b | -47.3b | -40.3b |
| 10/14/2022 16:00 | Eurozone | Trade Balance NSA | Aug | -- | -50.9b | -34.0b |
| 10/14/2022 19:30 | United States | Retail Sales Advance MoM | Sep | 0.20% | 0.00% | 0.30% |
| 10/17/2022 08:20 | China | 1-Yr Medium-Term Lending Facility Rate | Oct-15 | 2.75% | 2.75% | 2.75% |
| 10/17/2022 08:20 | China | 1-Yr Medium-Term Lending Facilities Volume | Oct-15 | 500.0b | 500.0b | 400.0b |
| 10/17/2022 11:30 | Japan | Industrial Production MoM | Aug F | -- | 3.40% | 2.70% |
| 10/17/2022 11:30 | Japan | Industrial Production YoY | Aug F | -- | 5.80% | 5.10% |
| 10/18/2022 20:15 | Eurozone | Industrial Production MoM | Sep | 0.10% | 0.40% | -0.20% |
| 10/19/2022 16:00 | Eurozone | CPI YoY | Sep F | 10.00% | -- | 9.10% |
| 10/19/2022 16:00 | United States | CPI MoM | Sep F | 1.20% | -- | 1.20% |
| 10/19/2022 16:00 | United States | CPI Core YoY | Sep F | 4.80% | -- | 4.80% |
| 10/19/2022 19:30 | Eurozone | Housing Starts | Sep | 1461k | -- | 1575k |
| 10/19/2022 19:30 | United States | Building Permits | Sep | 1530k | -- | 1517k |
| 10/19/2022 19:30 | United States | Housing Starts MoM | Sep | -7.20% | -- | 12.20% |
| 10/19/2022 19:30 | United States | Building Permits MoM | Sep | -0.80% | -- | -10.00% |
| 10/18/2022 10:25 | Thailand | Car Sales | Sep | -- | -- | 68208 |
| 10/19/2022 10:31 | China | Trade Balance | Sep | \$80.30b | -- | \$79.39b |
| 10/19/2022 10:31 | China | Exports YoY | Sep | 4.00% | -- | 7.10% |
| 10/19/2022 10:31 | China | Imports YoY | Sep | 0.00% | -- | 0.30% |
| 10/19/2022 10:31 | China | Exports YoY CNY | Sep | 11.30% | -- | 11.80% |
| 10/19/2022 10:31 | China | Imports YoY CNY | Sep | 8.40% | -- | 4.60% |
| 10/19/2022 10:31 | China | Trade Balance CNY | Sep | 564.30b | -- | 535.91b |
| 10/19/2022 10:31 | China | Industrial Production YTD YoY | Sep | 3.70% | -- | 3.60% |
| 10/19/2022 10:31 | China | Industrial Production YoY | Sep | 4.80% | -- | 4.20% |
| 10/19/2022 10:31 | China | GDP YTD YoY | 3Q | 3.00% | -- | 2.50% |
| 10/19/2022 10:31 | China | GDP SA QoQ | 3Q | 2.80% | -- | -2.60% |
| 10/19/2022 10:31 | China | GDP YoY | 3Q | 3.30% | -- | 0.40% |
| 10/19/2022 10:31 | China | Retail Sales YTD YoY | Sep | 0.90% | -- | 0.50% |
| 10/19/2022 10:31 | China | Retail Sales YoY | Sep | 3.00% | -- | 5.40% |
| 10/20/2022 06:50 | Japan | Trade Balance | Sep | -¥2154.7b | -- | -¥2817.3b |
| 10/20/2022 06:50 | Japan | Trade Balance Adjusted | Sep | -¥2071.8b | -- | -¥2371.3b |
| 10/20/2022 06:50 | Japan | Exports YoY | Sep | 26.60% | -- | 22.10% |
| 10/20/2022 06:50 | Japan | Imports YoY | Sep | 44.90% | -- | 49.90% |
| 10/20/2022 08:15 | China | 1-Year Loan Prime Rate | Oct-20 | 3.65% | -- | 3.65% |
| 10/20/2022 08:15 | China | 5-Year Loan Prime Rate | Oct-20 | 4.30% | -- | 4.30% |
| 10/20/2022 15:00 | Eurozone | ECB Current Account SA | Aug | -- | -- | -19.9b |
| 10/20/2022 19:30 | United States | Initial Jobless Claims | Oct-15 | 230k | -- | 228k |
| 10/20/2022 19:30 | United States | Continuing Claims | Oct-08 | 1380k | -- | 1368k |
| 10/20/2022 21:00 | United States | Existing Home Sales | Sep | 4.69m | -- | 4.80m |
| 10/20/2022 21:00 | United States | Existing Home Sales MoM | Sep | -2.20% | -- | -0.40% |
| 10/21/2022 06:30 | Japan | Natl CPI YoY | Sep | 2.90% | -- | 3.00% |
| 10/21/2022 21:00 | Eurozone | Consumer Confidence | Oct P | -30 | -- | -28.8 |

ปฏิทินหุ้น

October 2022

| Monday | Tuesday | Wednesday | Thursday | Friday |
|---|---|--|--|---|
| 17 XM U (24/11/2022 14:00) TNL (30/11/2022 09:00) | 18 XM JCKH (11/11/2022 14:00) XD AEONTS (2.55 Baht) | 19 XE JCK-W6 (1 : 1 @ 2.00 Baht) XM MBK (11/11/2022 14:00) XD MBK (0.40 Baht) | 20 XM SNC (08/11/2022 10:00) PRG (11/11/2022 10:00) XW PRG - XW (20 : 1) | 21 XW PSTC - XW (3 : 1) IIG - XW (20 : 1) XM BC (18/11/2022 14:00) |
| 24 | 25 | 26 XR CIG - XR (1 : 2 @ 0.50 Baht) | 27 XR GLORY - XW (2 : 1) | 28 |
| 31 | | | | |

Remark

ND - No dividend
XD - Cash Dividend

XD (ST) - Stock Dividend
XR - Rights for Common

XW - Rights for Warrant
XT - Rights for Transferable Subscription Right

ปฏิทินหุ้น

November 2022

| Monday | Tuesday | Wednesday | Thursday | Friday |
|--|---------|-----------|---------------------------|--------|
| | 1 | | 2 XD MC (0.28 Baht) | 3 4 |
| 7 XE BKD-W2 (1 : 1.02513 @ 4.877 Baht) | 8 | 9 | 10 | 11 |
| 14 | 15 | 16 | 17 | 18 |
| 21 | 22 | 23 | 24 | 25 |
| 28 XD TNH (0.60 Baht) | 29 | 30 | | |

Remark

ND - No dividend

XD - Cash Dividend

XD (ST) - Stock Dividend

XR - Rights for Common

XW - Rights for Warrant

XT - Rights for Transferable Subscription Right

CG Rating 2020 Companies with CG Rating



| | | | | | | | | | | | | | |
|--------|--------|--------|-------|--------|--------|--------|--------|-------|--------|--------|--------|---------|--------|
| AAV | ADVANC | AF | AIRA | AKP | AKR | ALT | AMA | AMATA | AMATAV | ANAN | AOT | AP | ARIP |
| ARROW | ASP | BAFS | BANPU | BAY | BCP | BCPG | BDMS | BEC | BEM | BGRIM | BIZ | BKI | BLA |
| BOL | BPP | BRR | BTS | BWG | CENTEL | CFRESH | CHEWA | CHO | CIMBT | CK | CKP | CM | CNT |
| CNT | COMAN | COTTO | CPALL | CPF | CPI | CPN | CSS | DELTA | DEMCO | DRT | DTAC | DTC | DV8 |
| EA | EASTW | ECF | ECL | EGCO | EPG | ETE | FNS | FPI | FPT | FSMART | GBX | GC | GCAP |
| GEL | GFPT | GGC | GPSC | GRAMMY | GUNKUL | HANA | HARN | HMPRO | ICC | ICHI | III | ILINK | INTUCH |
| IRPC | ML | JKN | JSP | JWD | K | KBANK | KCE | KKP | KSL | KTB | KTC | LANNA | LH |
| LHFG | LIT | LPN | MAKRO | MALEE | MBK | MBKET | MC | MCOT | METCO | MFEC | MINT | MONO | MOONG |
| MSC | MTC | NCH | NCL | NEP | NKI | NOBLE | NSI | NVD | NYT | OISHI | ORI | OTO | PAP |
| PCSGH | PDJ | PG | PHOL | PLANB | PLANET | PLAT | PORT | PPS | PR9 | PREB | PRG | PRM | PSH |
| PSL | PTG | PTT | PTTEP | PTTGC | PYLON | Q-CON | QH | QTC | RATCH | RS | S | S & J | SAAM |
| SABINA | SAMART | SAMTEL | SAT | SC | SCB | SCC | SCCC | SCG | SCN | SDC | SEAFCO | SEA OIL | SE-ED |
| SELIC | SENA | SIRI | SIS | SITHAI | SMK | SMPC | SNC | SONIC | SORKON | SPALI | SPI | SPRC | SPVI |
| SSSC | SST | STA | SUSCO | SUTHA | SVI | SYMC | SYNTEC | TACC | TASCO | TCAP | TFMAMA | THANA | THANI |
| THCOM | THG | THIP | THRE | THREL | TIP | TIPCO | TISCO | TK | TKT | TMB | TMLL | TNDT | TNL |
| TOA | TOP | TPBI | TQM | TRC | TRUE | TSC | TSR | TSTE | TSTH | TTA | TTCL | TTW | TU |
| TVD | TVI | TVO | TWPC | U | UAC | UBIS | UV | VGI | VIH | WACOAL | WAVE | WHA | WHAUP |
| WICE | WINNER | | | | | | | | | | | | |



| | | | | | | | | | | | | | |
|--------|--------|--------|--------|-------|--------|--------|-------|--------|--------|-------|-------|--------|--------|
| 2S | ABM | ACE | ACG | ADB | AEC | AEONTS | AGE | AH | AHC | AIT | ALLA | AMANAH | AMARIN |
| APCO | APCS | APURE | AQUA | ASAP | ASEFA | ASIA | ASIAN | ASIMAR | ASK | ASN | ATP30 | AUCT | AWC |
| AYUD | B | BA | BAM | BBL | BFIT | BGC | BJC | BJCHI | BROOK | BTW | CBG | CEN | CGH |
| CHARAN | CHAYO | CHG | CHOTI | CHOW | CI | CIG | CMC | COLOR | COM7 | CPL | CRC | CRD | CSC |
| CSP | CWT | DCC | DCON | DDD | DOD | DOHOME | EASON | EE | ERW | ESTAR | FE | FLOYD | FN |
| FORTH | FSS | FTE | FVC | GENCO | GJS | GL | GLAND | GLOBAL | GLOCON | GPI | GULF | GYT | HPT |
| HTC | ICN | IFS | ILM | IMH | INET | INSURE | IRC | IRCP | IT | ITD | ITEL | J | JAS |
| JCK | JCKH | JMART | JMT | KBS | KCAR | KGI | KIAT | KOOL | KTIS | KWC | KWM | L&E | LALIN |
| LDC | LHK | LOXLEY | LPH | LRH | LST | M | MACO | MAJOR | MBAX | MEGA | META | MFC | MGT |
| MILL | MITSIB | MK | MODERN | MTI | MVP | NETBAY | NEX | NINE | NTV | NWR | OCC | OGC | OSP |
| PATO | PB | PDG | PDI | PICO | PIMO | PJW | PL | PM | PPP | PRIN | PRINC | PSTC | PT |
| QLT | RCL | RICHY | RML | RPC | RWI | S11 | SALEE | SAMCO | SANKO | SAPPE | SAWAD | SCI | SCP |
| SE | SFP | SGF | SHR | SIAM | SINGER | SKE | SKR | SKY | SMT | SNP | SPA | SPC | SPC |
| SPCG | SR | SRICHA | SSC | SSF | STANLY | STI | STPI | SUC | SUN | SYNEX | T | TAE | TAKUNI |
| TBSP | TCC | TCMC | TEAM | TEAMG | TFG | TGH | TIGER | TITLE | TKN | TKS | TM | TMC | TMD |
| TMI | TMT | TNITY | TNP | TNR | TOG | TPA | TPAC | TPCORP | TPOLY | TPS | TRITN | TRT | TRU |
| TSE | TVT | TWP | UEC | UMI | UOBKH | UP | UPF | UPOIC | UT | UTP | UWC | VL | VNT |
| VPO | WIJK | WP | XO | YUASA | ZEN | ZIGA | ZMICO | | | | | | |



| | | | | | | | | | | | | | |
|--------|--------|--------|--------|-------|--------|-------|-------|--------|------|-------|--------|-------|-------|
| 7UP | A | ABICO | AJ | ALL | ALUCON | AMC | APP | ARIN | AS | AU | B52 | BC | BCH |
| BEAUTY | BGT | BH | BIG | BKD | BLAND | BM | BR | BROCK | BSBM | BSM | BTNC | CAZ | CCP |
| CGD | CITY | CMAN | CMO | CMR | CPT | CPW | CRANE | CSR | D | EKH | EP | ESSO | FMT |
| GIFT | GREEN | GSC | GTB | HTECH | HUMAN | IHL | INOX | INSET | IP | JTS | JUBILE | KASET | KCM |
| KKC | KUMWEL | KUN | KWG | KYE | LEE | MATCH | MATI | M-CHAI | MCS | MDX | MJD | MM | MORE |
| NC | NDR | NER | NFC | NNCL | NOVA | NPK | NUSA | OCEAN | PAF | PF | PK | PLE | PMTA |
| POST | PPM | PRAKIT | PRECHA | PRIME | PROUD | PTL | RBF | RCI | RJH | ROJNA | RP | RPH | RSP |
| SF | SFLEX | SGP | SISB | SKN | SLP | SMART | SOLAR | SPG | SQ | SSP | STARK | STC | SUPER |
| SVOA | TC | TCCC | THMUI | TNH | TOPP | TPCH | TPIPP | TPLAS | TTI | TYCN | UKEM | UMS | VCOM |
| VRANDA | WIN | WORK | WPH | | | | | | | | | | |

Disclaimer

การเปิดเผยผลการสำรวจของสมาคมส่งเสริมสถาบันกรรมการบริษัทไทย (IOD) ในเรื่องการกำกับดูแลกิจการ (Corporate Governance) นี้ เป็นการดำเนินการตามนโยบายของสำนักงานคณะกรรมการกำกับหลักทรัพย์และตลาดหลักทรัพย์ โดยการสำรวจของ IOD เป็นการสำรวจและประเมินจากข้อมูลของบริษัทจดทะเบียนในตลาดหลักทรัพย์แห่งประเทศไทย และตลาดหลักทรัพย์ เอ็มเอไอ (MAI) ที่มีการเปิดเผยต่อสาธารณะ และเป็นข้อมูลที่ผู้ลงทุนทั่วไปสามารถเข้าถึงได้ ดังนั้น ผลสำรวจดังกล่าวจึงเป็นการนำเสนอในมุมมองของบุคคลภายนอก โดยไม่ได้เป็นการประเมินการปฏิบัติ และมีได้มีการใช้ข้อมูลภายในเพื่อการประเมิน ผลสำรวจดังกล่าวเป็นผลการสำรวจ ณ วันที่ปรากฏในรายงานการกำกับดูแลกิจการของบริษัทจดทะเบียนไทยเท่านั้น ดังนั้น ผลการสำรวจจึงอาจเปลี่ยนแปลงได้ภายหลังวันดังกล่าว หรือเมื่อข้อมูลที่เกี่ยวข้องมีการเปลี่ยนแปลง ทั้งนี้ บริษัทหลักทรัพย์ กรุงศรี จำกัด (มหาชน) มิได้ยืนยัน ตรวจสอบ หรือรับรองถึงความถูกต้องครบถ้วนของผลการสำรวจดังกล่าวแต่อย่างใด

Anti-corruption Progress Indicator 2020

Companies that have declared their intention to join CAC

| | | | | | | | | | | | | | |
|-----|-------|-------|------|-------|-------|-----|-------|------|--------|-----|-------|-------|------|
| 7UP | ABICO | APURE | B52 | BKD | BROCK | CI | ESTAR | EVER | FSMART | J | JKN | JMART | JMT |
| JSP | LDC | MAJOR | NCL | NOBLE | PK | PLE | SHANG | SKR | SPALI | SSP | SUPER | TGH | THAI |
| TQM | TTA | WIN | ZIGA | | | | | | | | | | |

Companies certified by CAC

| | | | | | | | | | | | | | |
|--------|--------|--------|--------|--------|--------|--------|-------|---------|--------|--------|-------|--------|--------|
| 2S | ADVANC | AF | AI | AIE | AIRA | AKP | AMA | AMANAHA | AMATA | AMATAV | AP | APCS | AQUA |
| ARROW | ASK | B | BAFS | BAM | BANPU | BAY | BBL | BCH | BGP | BGP | BGC | BGRIM | BJCHI |
| BKI | BLA | BPP | BROOK | BRR | BSBM | BTS | BWG | CEN | CENDEL | CFRESH | CGH | CHEWA | CHOTI |
| CHOW | CIG | CIMBT | CM | CMC | COM7 | COTTO | CPALL | CPF | CPI | CPN | CSC | DCC | DELTA |
| DEMCO | DIMET | DRT | DTAC | DTC | EA | EASTW | ECL | EGCO | EP | EPG | ERW | ETE | FE |
| FNS | FPI | FPT | FSS | FTE | GBX | GC | GCAP | GEL | GFPT | GGC | GJS | GLOCON | GPI |
| GPSC | GSTEEL | GUNKUL | HANA | HARN | HEMP | HMPRO | HTC | ICC | ICI | IFS | ILINK | INET | INSURE |
| INTUCH | IRC | IRPC | ITEL | IVL | K | KASET | KBANK | KBS | KCAR | KCE | KGI | KKP | KSL |
| KTB | KTC | KWC | KWG | L&E | LANNA | LHFG | LHK | LPN | LRH | M | MAKRO | MALEE | MBAX |
| MBK | MBKET | MC | MCOT | META | MFC | MFEC | MINT | MONO | MOONG | MSC | MTC | MTI | NBC |
| NEP | NINE | NKI | NMG | NNCL | NOK | NSI | NWR | OCC | OCEAN | OGC | ORI | PAP | PATO |
| PB | PCSGH | PDG | PDI | PDJ | PE | PG | PHOL | PL | PLANB | PLANET | PLAT | PM | PPP |
| PPPM | PPS | PREB | PRG | PRINC | PRM | PSH | PSL | PSTC | PT | PTG | PTT | PTTEP | PTTGC |
| PYLON | Q-CON | QH | QLT | QTC | RATCH | RML | RWI | S & J | SAAM | SABINA | SAPPE | SAT | SC |
| SCB | SCC | SCCC | SCG | SCN | SEAOL | SE-ED | SELIC | SENA | SGP | SINGER | SIRI | SIS | SITHAI |
| SMIT | SMK | SMPC | SNC | SNP | SORKON | SPACK | SPC | SPI | SPRC | SRICHA | SSF | SSSC | SST |
| STA | SUSCO | SVI | SYMC | SYNTEC | TAE | TAKUNI | TASCO | TBSP | TCAP | TCMC | TFG | TFI | TFMAMA |
| THANI | THCOM | THIP | THRE | THREL | TIP | TIPCO | TISCO | TKS | TKT | TMD | TMILL | TMT | TNITY |
| TNL | TNP | TNR | TOG | TOP | TOPP | TPA | TPCS | TPP | TRU | TRUE | TSC | TSTH | TTB |
| TTCL | TU | TVD | TVI | TVO | TWPC | U | UBIS | UEC | UKEM | UOBKH | UPF | UV | UWC |
| VGI | VIH | VNT | WACOAL | WHA | WHAUP | WICE | WIJK | XO | ZEN | | | | |

N/A

| | | | | | | | | | | | | | |
|--------|--------|--------|--------|--------|--------|--------|--------|--------|--------|--------|--------|--------|--------|
| 3K-BAT | A | A5 | AAV | ABM | ACAP | ACC | ACE | ACG | ADB | ADD | AEC | AEONTS | AFC |
| AGE | AH | AHC | AIT | AJ | AJA | AKR | ALL | ALLA | ALT | ALUCON | AMARIN | AMC | ANAN |
| AOT | APCO | APEX | APP | AQ | ARIN | ARIP | AS | ASAP | ASEFA | ASIA | ASIAN | ASIMAR | ASN |
| ASP | ASW | ATP30 | AU | AUCT | AWC | AYUD | BA | BC | BCT | BDMS | BEAUTY | BEC | BEM |
| BFIT | BGT | BH | BIG | BIZ | BJC | BLAND | BLISS | BM | BOL | BR | BSM | BTNC | BTW |
| BUI | CAZ | CBG | CCET | CCP | CGD | CHARAN | CHAYO | CHG | CHO | CITY | CK | CKP | CMAN |
| CMO | CMR | CNT | COLOR | COMAN | CPH | CPL | CHAP | CPT | CPW | CRANE | CRC | CRD | CSP |
| CSR | CSS | CTW | CWT | D | DCON | DDD | DHOUSE | DITTO | DMT | DOD | DOHOME | DTCI | DV8 |
| EASON | ECF | EE | EFORL | EKH | EMC | ESSO | ETC | F&D | FANCY | FLOYD | FMT | FN | FORTH |
| FVC | GENCO | GIFT | GL | GLAND | GLOBAL | GRAMMY | GRAND | GREEN | GSC | GTB | GULF | GYT | HFT |
| HPT | HTECH | HUMAN | HYDRO | ICN | IFEC | IHL | IIG | III | ILM | IMH | IND | INGRS | INOX |
| INSET | IP | IRCP | IT | ITD | JAK | JAS | JCK | JCKH | JCT | JR | JTS | JUBILE | JUTHA |
| JWD | KAMART | KC | KCM | KDH | KEX | KIAT | KISS | KK | KKC | KOOL | KTIS | KUMWEL | KUN |
| KWM | KYE | LALIN | LEE | LEO | LH | LIT | LOXLEY | LPH | LST | MACO | MANRIN | MATCH | MATI |
| MAX | M-CHAI | MCS | MDX | MEGA | METCO | MGT | MICRO | MIDA | MILL | MITSIB | MJD | MK | ML |
| MODERN | MORE | MPIC | MUD | MVP | NC | NCAP | NCH | NDR | NER | NETBAY | NEW | NEWS | NEX |
| NFC | NOVA | NPK | NRF | NSL | NTV | NUSA | NVD | NYT | OHTL | OISHI | OR | OSP | OTO |
| PACE | PACO | PAE | PAF | PERM | PF | PICO | PIMO | PJW | PMTA | POLAR | POMPUI | PORT | POST |
| PPM | PR9 | PRAKIT | PRAPAT | PRECHA | PRIME | PRIN | PRO | PROEN | PROS | PROUD | PTL | RAM | RBF |
| RCI | RCL | RICHY | RJH | ROCK | ROH | ROJNA | RP | RPC | RPH | RS | RSP | RT | S |
| S11 | SA | SABUY | SAFARI | SAK | SALEE | SAM | SAMART | SAMCO | SAMTEL | SANKO | SAUCE | SAWAD | SAWANG |
| SCGP | SCI | SCM | SCP | SDC | SE | SEAFCO | SF | SFLEX | SFT | SFG | SFT | SHR | SIAM |
| SICT | SIMAT | SISB | SK | SKE | SKN | SKY | SLM | SLP | SMART | SMD | SMT | SO | SOLAR |
| SONIC | SPA | SPCG | SPG | SPVI | SQ | SR | SSC | STANLY | STAR | STARK | STC | STEC | STGT |
| STHAI | STI | STPI | SUC | SUN | SUTHA | SVH | SVOA | SWC | SYNEX | T | TACC | TAPAC | TC |
| TCC | TCCC | TCJ | TCOAT | TEAM | TEAMG | TGPRO | TH | THANA | THE | THG | THL | THMUI | TIDLOR |
| TIGER | TITLE | TK | TKN | TM | TMC | TMI | TMW | TNDT | TNH | TNPC | TOA | TPAC | TPBI |
| TPCH | TIPL | TIPIPP | TPLAS | TPOLY | TPS | TQR | TR | TRC | TRITN | TRT | TRUBB | TSE | TSF |
| TSI | TSR | TSTE | TTI | TTT | TTW | TVT | TWP | TWZ | TYCN | UAC | UMI | UMS | UNIQ |
| UP | UPA | UPOIC | UREKA | UT | UTP | UVAN | VARO | VCOM | VI | VIBHA | VL | VNG | VPO |
| VRANDA | W | WAVE | WGE | WINMED | WINNER | WORK | WORLD | WP | WPH | WR | XPG | YCI | YGG |
| YUASA | | | | | | | | | | | | | |

Disclaimer

การเปิดเผยผลการประเมินดัชนีชี้วัดความคืบหน้าการป้องกันความเสี่ยงของการทุจริตคอร์รัปชัน (Anti-Corruption Progress Indicators) ของบริษัทจดทะเบียนในตลาดหลักทรัพย์แห่งประเทศไทยซึ่งจัดทำโดยสถาบันไทยพัฒน์ เป็นการดำเนินการตามนโยบายและตามแผนพัฒนาความยั่งยืนสำหรับบริษัทจดทะเบียนของสำนักงานคณะกรรมการกำกับหลักทรัพย์และตลาดหลักทรัพย์ โดยผลการประเมินดังกล่าวของสถาบันไทยพัฒน์ อาศัยข้อมูลที่ได้รับจากบริษัทจดทะเบียนตามที่บริษัทจดทะเบียนได้ระบุในแบบแสดงข้อมูลเพื่อการประเมิน Anti-Corruption ซึ่งได้อ้างอิงข้อมูลมาจากแบบแสดงรายการข้อมูลประจำปี (แบบ 56-1) รายงานประจำปี (แบบ 56-2) หรือในเอกสารและหรือรายงานอื่นที่เกี่ยวข้องของบริษัทจดทะเบียนนั้น แล้วแต่กรณี ดังนั้น ผลการประเมินดังกล่าวจึงเป็นการนำเสนอในมุมมองของสถาบันไทยพัฒน์ซึ่งเป็นบุคคลภายนอก โดยมีได้เป็นการประเมินการปฏิบัติของบริษัทจดทะเบียนในตลาดหลักทรัพย์แห่งประเทศไทย และมีได้ใช้ข้อมูลภายในเพื่อการประเมิน เนื่องจากผลการประเมินดังกล่าวเป็นเพียงผลการประเมิน ณ วันที่ปรากฏในผลการประเมินเท่านั้น ดังนั้น ผลการประเมินจึงอาจเปลี่ยนแปลงได้ภายหลังวันดังกล่าว หรือเมื่อข้อมูลที่เกี่ยวข้องมีการเปลี่ยนแปลง ทั้งนี้ บริษัทหลักทรัพย์ กรุงศรี จำกัด (มหาชน) มิได้ยืนยัน ตรวจสอบ หรือรับรองความถูกต้องครบถ้วนของผลการประเมินดังกล่าวแต่อย่างใด

Reference

การเปิดเผยข้อมูลบริษัทที่เข้าร่วมโครงการแนวร่วมปฏิบัติของภาคเอกชนไทยในการต่อต้านทุจริต (Thai CAC) ของสมาคมส่งเสริมสถาบันกรรมการบริษัทไทย (ข้อมูล ณ วันที่ 30 มกราคม 2564) มี 2 กลุ่ม คือ

- ได้ประกาศเจตนารมณ์เข้าร่วม CAC
- ได้รับการรับรอง CAC

Research Group

Investment Strategy

อิสระ อรดีดลเชษฐ

Head of Research Group, Macro-strategy
+662 659 7000 ext. 5001
Isara.Ordeedolchest@krungsrisecurities.com

ชัยยศ จีวางกูร

Technical Strategy
+662 659 7000 ext. 5006
Chaiyot.Jiwangkul@krungsrisecurities.com

อาทิตย์ จันทร์สว่าง

Retail Investment Strategy
+662 659 7000 ext. 5005
Artit.Jansawang@krungsrisecurities.com

นลินี ประมาณ

Assistant Strategist
+662 659 7000 ext. 5011
Nalinee.Praman@krungsrisecurities.com

Fundamental Research

นภภัทร จันทร์เสรีกุล

Energy, Petrochemical and Utilities (Power)
+662 659 7000 ext. 5000
Naphat.Chantaraserukul@krungsrisecurities.com

ปฎิภาค นาวาวัฒน์

ICT, Media and Transportation (Land)
+662 659 7000 ext. 5003
Phatipak.Navawatana@krungsrisecurities.com

รัฐศักดิ์ พิริยะอนนท์

Property and Bank
+662 659 7000 ext. 5016
Ratasak.Piriyanont@krungsrisecurities.com

สิริการย์ กฤษณิพัทธ์

Healthcare, IE, Property Fund/REITs and Utilities (Water)
+662 659 7000 ext. 5018
Sirikarn.Krisnipat@krungsrisecurities.com

อดิศักดิ์ พรหมบุญ

Agribusiness, Food and Construction Services
+662 659 7000 ext. 5013
Adisak.Prombun@krungsrisecurities.com

พีรวัสส์ คุปติเลิศพงษ์

Assistant analyst
+662 659 7000 ext. 5008
Peerawat.Kupatilertpong@krungsrisecurities.com

Research Support

ยุภาวณี เล้าตระกูลชัย

Database
+662 659 7000 ext. 5002
Yuphawanee.Laotrakunchai@krungsrisecurities.com

ธนัชพร ทิพย์กาญจนกุล

Database
+662 659 7000 ext. 5015
Thanatchaporn.Tipkarnjanakoon@krungsrisecurities.com

Krungsri Securities

01 สำนักงานใหญ่

898 อาคารเพลินจิตทาวเวอร์ ชั้น 3
ถนนเพลินจิต แขวงลุมพินี เขตปทุมวัน กรุงเทพฯ 10330
โทร. +662 659 7000 โทรสาร. +662 658 5699

03 เซ็นทรัลบางนา

589/151 อาคารเซ็นทรัลซิตีทาวเวอร์ ชั้น 27 ถนนเทพ
รัตน แขวงบางนาเหนือ เขตบางนา กรุงเทพฯ 10260
โทร. +662 763 2000 โทรสาร. +662 399 1448

05 สุพรรณบุรี

249/171-172 หมู่ 5 ถนนเนรแก้ว ตำบลท่าระหัด อำเภอ
เมืองสุพรรณบุรี จังหวัดสุพรรณบุรี 72000
โทร. +663 596 7981 โทรสาร. +663 552 2449

07 นครปฐม

67/1 ถนนราชดำเนิน ตำบลพระปฐมเจดีย์ อำเภอเมือง
นครปฐม จังหวัดนครปฐม 73000
โทร. +663 427 5500-7 โทรสาร. +663 421 8989

09 พิษณุโลก

275/1 อาคารธนาคารกรุงศรีอยุธยา จำกัด(มหาชน)
สาขาพิษณุโลก ถนนพิชัยสงคราม ตำบลในเมือง อำเภอ
เมืองพิษณุโลก จังหวัดพิษณุโลก 65000
โทร. +665 530 3360 โทรสาร. +665 530 2580

11 หาดใหญ่

90-92-94 อาคารธนาคารกรุงศรีอยุธยา จำกัด (มหาชน)
สาขาหาดใหญ่ ถนนนิพัทธ์อุทิศ 1 ตำบลหาดใหญ่ อำเภอ
หาดใหญ่ จังหวัดสงขลา 90110
โทร. +667 422 1229 โทรสาร. +667 422 1411

02 เอ็มโพเรียม

622 เอ็มโพเรียมทาวเวอร์ ชั้น 10 ถนนสุขุมวิท 24
แขวงคลองตัน เขตคลองเตย กรุงเทพฯ 10110
โทร. +662 695 4539-40 โทรสาร. +662 695 4599

04 พระราม 2

356, 358, 360 ชั้น 4 ถนนพระราม 2 แขวงสามตำ
เขตบางขุนเทียน กรุงเทพฯ 10150
โทร. +662 013 7145 โทรสาร. +662 895 9557

06 ชลบุรี

64/17 ถนนสุขุมวิท ตำบลบางปลาสร้อย
อำเภอเมืองชลบุรี จังหวัดชลบุรี 20000
โทร. +663 312 6 580 โทรสาร. +663 312 6588

08 เชียงใหม่

70 อาคารธนาคารกรุงศรีอยุธยา จำกัด(มหาชน)
สาขาประตูช้างเผือก ถนนช้างเผือก ตำบลศรีภูมิ
อำเภอเมืองเชียงใหม่ จังหวัดเชียงใหม่ 50200
โทร. +665 321 9234 โทรสาร. +665 321 9247

10 ขอนแก่น

114 อาคารธนาคารกรุงศรีอยุธยา จำกัด(มหาชน) สาขา
ขอนแก่น ถนนศรีจันทร์ ตำบลในเมือง อำเภอเมืองขอนแก่น
จังหวัดขอนแก่น 40000
โทร. +664 322 6120 โทรสาร. +664 322 6180

คำแนะนำการลงทุน

ซื้อ: หุ้นที่คาดหวังอัตราผลตอบแทนรวมจากการลงทุนเกินกว่า 10% ภายในระยะเวลา 1 ปีข้างหน้า

ถือ: หุ้นที่คาดหวังอัตราผลตอบแทนรวมจากการลงทุนระหว่าง -10% ถึง 10% ภายในระยะเวลา 1 ปีข้างหน้า

ขาย: หุ้นที่คาดหวังอัตราผลตอบแทนรวมจากการลงทุนน้อยกว่า -10% ภายในระยะเวลา 1 ปีข้างหน้า